

**Christiane Amiel et Jean-Pierre Piniès.**

**Le Lauragais : approche bibliographique.**

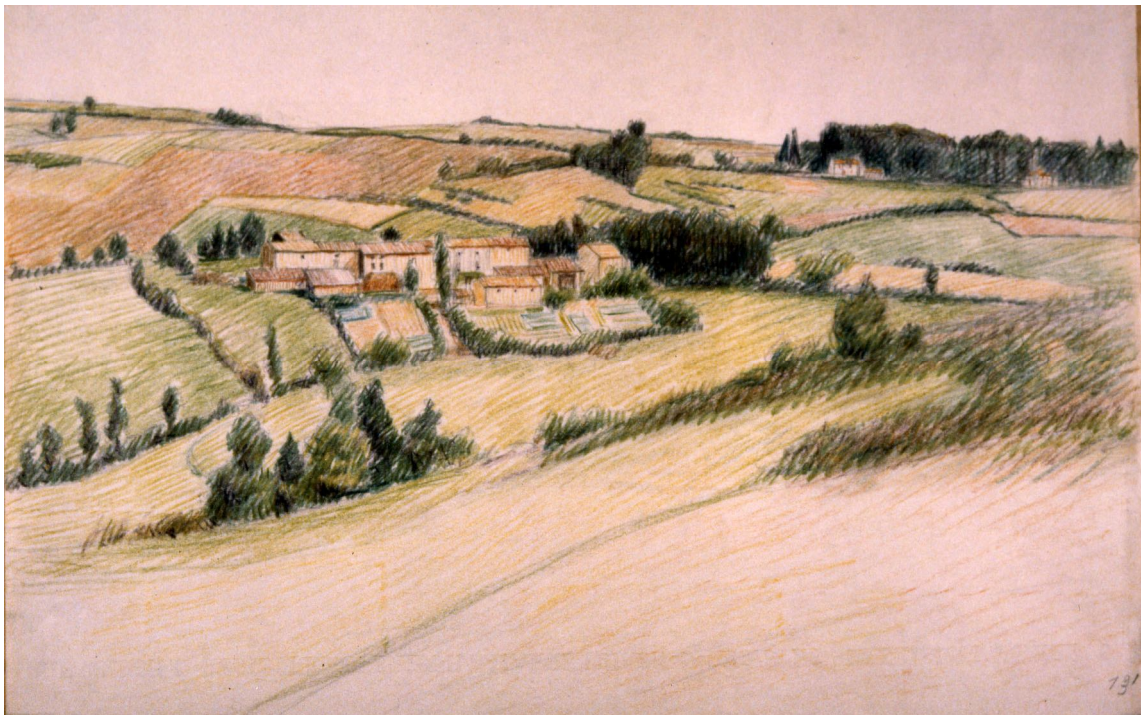

**Carcassonne, Ethnopôle-Garac  
Musée du Lauragais  
2011**

# Sommaire

. Agriculture et civilisation paysanne.	P. 5
. Alimentation, cuisine, gastronomie.	P. 11
. Archéologie.	P. 14
. Artisanat, métiers.	P. 22
. Autobiographies.	P. 28
. Céramique et poterie.	P. 30
. Commerce et transports.	P. 33
. Démographie, peuplement.	P. 36
. Droit, justice, usages.	P. 38
. Ecole, enseignement.	P. 40
. Eglises, abbayes.	P. 44
. Famille.	P. 51
. Fêtes, jeux et jouets.	P. 53
. Habitat et architecture rurale.	P. 56

. Langue, dialectologie.	P. 62
. Légendaire.	P. 63
. Littérature, écrivains.	P. 64
. Médecine.	P. 69
. Météorologie.	P. 71
. Moulins.	P. 72
. Musique, chants, danses.	P. 75
. Pastel.	P. 76
. Personnages illustres.	P. 79
. Proverbes et dictons.	P. 85
. Religion.	P. 87
. Synthèses et varia.	P. 93
. Toponymie.	P. 101
. Villes et villages.	P. 103
. Voyageurs.	P.127
- Auteurs	P. 129
- Index des lieux.	P. 227

## **Lieux ressource.**

- . Archives départementales de l'Aude : **ADA**
  
- . Bibliothèque municipale Carcassonne : **BMC**
  
- . Bibliothèque municipale de Revel : **Bm Revel**
  
- . Bibliothèque municipale de Toulouse : **BM Tlse**
  
- . Bibliothèque universitaire de Toulouse : **Bu Tlse**
  
- . Bibliothèque universitaire de Montpellier : **Bu Montp**
  
- . **Cirdoc Béziers**
  
- . *Couleurs lauragais* : consultation en ligne
  
- . Ethnopôle-Garae, Carcassonne : **Garae**
  
- . Médiathèque Castelnaudary : **Med Cast**

## **Agriculture et condition paysanne.**

. **André, R.** *La vie rurale en Lauragais au 12<sup>ème</sup> et 13<sup>ème</sup> siècles*, Toulouse, Université de Toulouse Le Mirail, mémoire de maîtrise, 1991. (Bu Tlse)

. **Augery, M.** *Diversité de la société rurale et développement local dans le piémont ariégeois*, Toulouse, Université de Toulouse Le Mirail, mémoire de maîtrise, 1997. (Bu Tlse)

. **Batigne, J.** « Recherche sur la laine, l'or blanc du Lauragais », *Couleur Lauragais*, n°68, décembre 2004-janvier 2005.

. **Bedos, O.** « Le Lauragais, producteur de textiles », *Couleur Lauragais*, n°59, février 2004. 2002.

- « Le maïs, plante miracle du Lauragais », *Couleur Lauragais*, n°116, octobre 2009.

. **Bernet, G.** « La Plane, ferme du Terrefort (1593-1975) », *Actes du Congrès de la Fédération Historique du Languedoc Méditerranéen et du Roussillon*, Castelnaudary, 1981. (Bm Tlse ; Bm C; ADA)

. **Berthe, M.** « Deux commanderies hospitalières du Lauragais : Puysubran et Caignac (12<sup>ème</sup>-16<sup>ème</sup> siècles) », *Actes du Congrès de la Fédération Historique du Languedoc Méditerranéen et du Roussillon*, Castelnaudary, 1981. (Bm Tlse ; Bm C; ADA)

- . **Bourin-Druau, M.** « Un exemple d'agriculture monastique en Lauragais : les domaines de Prouilhe en 1340 », *Actes du Congrès de la Fédération Historique du Languedoc Méditerranéen et du Roussillon*, Castelnaudary, 1981. (Bm Tlse ; Bm C; ADA)
  
- . **Cathala, Ch.** *Saint-Martin La Lande, un compoix de 1566*, 1911.
  
- . **Cazes, J. P.** *Histoire et occupation du sol en Lauragais au Moyen Age*, Toulouse, Université Toulouse Le Mirail, thèse, 1998, 4 volumes. (Bu Tlse)
  - « Structures agraires et domaine comtal dans la bailie de Castelnaudary en 1272 », *Annales du Midi*, 1985. (Bm C ; ADA)
  
- . **Copstein, E.** « la propriété rurale à Baziège au 18<sup>ème</sup> siècle », *Annales du Midi*, 1962. (Bm C; ADA)
  
- . **Cousin, F.** *Un paysage rural au 16<sup>ème</sup> siècle : la baronnie d'Auterive d'après le compoix de 1546*, Toulouse, Université de Toulouse Le Mirail, mémoire de maîtrise, 1972. (Bu Tlse)
  
- . **Ernst, J.P.** *Les agriculteurs rapatriés d'Afrique du Nord dans le Gers et le Lauragais*, Toulouse, Institut d'Etudes Politiques, 1968. (Bu Tlse)
  
- . **Escaffre, C.** *Valorisation et développement d'un territoire rural*, Toulouse, Université de Toulouse Le Mirail, mémoire de maîtrise, 2003. (Bu Tlse)
  
- . **Fournier, M.** *La vie rurale dans le Lauragais à la fin du 13<sup>ème</sup> siècle, une première approche*, Toulouse, Université Toulouse Le Mirail, mémoire de maîtrise, 1975. (Bu Tlse)

- . **Fromentèze, L.** *Occupation du sol du territoire du canton de Villefranche de Lauragais au Moyen Age*, Toulouse, Université de Toulouse Le Mirail, mémoire de maîtrise, 1999. (Bu Tlse)
  
- . **Gabrielli, R.** « Le vin et la vigne en Lauragais », *Couleur Lauragais*, n°106, octobre 2008.
  
- . **Jauze, F.** *Le métayage dans les terreforts du Lauragais (Haute-Garonne) au 19<sup>ème</sup> et 20<sup>ème</sup> siècle*, Toulouse, Université Toulouse Le Mirail, mémoire de maîtrise, 1985. (Bu Tlse)
  
- . **Jimenez, A.** *Le développement de l'agriculture biologique dans le Lauragais audois*, Toulouse, Université de Toulouse Le Mirail, mémoire de maîtrise, 2006. (Bu Tlse)
  
- . **Julia, S.** *L'image de la PAC dans le Lauragais audois de 1960 à 1990*, Toulouse, Université de Toulouse Le Mirail, mémoire de maîtrise, 1992. (Bu Tlse)
  
- . **Le Bas, R.** *L'occupation du sol dans les communes de Vénerque, Auterive et Grépiac, du début du haut Moyen Age jusqu'à l'an mil*, Toulouse, Université de Toulouse Le Mirail, mémoire de maîtrise, 2000. (Bu Tlse)
  
- . **Levaché, G.** *L'occupation du sol au Moyen Age sur le canton de Caraman*, Toulouse, Université de Toulouse Le Mirail, mémoire de maîtrise, 1996. (Bu Tlse)
  
- . **Maguer, R, Viala, R, et Thier, R.** *Le Lauragais*, INDRP, 1975.

. **Malary, S.** *L'occupation des sols dans le canton de Revel au Moyen Age*, Toulouse, Université de Toulouse Le Mirail, mémoire de maîtrise, 1989. (Bu Tlse)

. **Marandet, M.Cl.** « Contrats de fermage et de métayage en Lauragais à la fin du Moyen Age », *Bulletin de la Société d'Etudes Scientifiques de l'Aude*, tome XCVI, 1996. (Bm C ; ADA)

- *Les campagnes du Lauragais à la fin du Moyen Age (1380-début du 15<sup>ème</sup> siècle)*, Perpignan, Presses Universitaires de Perpignan, 2006. (ADA)

. **Mimiague, Ch.** *Le terroir de Puysubran vers 1438, vers 1533*, Toulouse, Université de Toulouse Le Mirail, mémoire de maîtrise, 1982.

. **Odol, J.** « Lauragais, pays du blé », *Couleur Lauragais*, n°23, juin 2000.

- « L'agriculture traditionnelle du Lauragais. 180-1950 », *Couleur Lauragais*, n°32, mai 2001.

- « Le maïs, plante miracle en Lauragais », *Couleur Lauragais*, n°46, octobre 2002.

- « Recherche sur la laine, l'or blanc du Lauragais », *Couleur Lauragais*, n°68, décembre 2004-janvier 2005.

- « L'agriculture du Lauragais en 2005 », *Couleur Lauragais*, n°76, octobre 2005.

- « La vie des paysans et des paysannes en Lauragais au 19<sup>ème</sup> et 20<sup>ème</sup> siècle », *Couleur Lauragais*, n°102, mai 2008.

. **Pariset, F.** *Mœurs et usages du Lauragais*, Paris, Veuve Bouchard-Huzard, 1867. (Bm C ; ADA)



- . **Partak, J.** *La seigneurie hospitalière de Caignac, 1250-1300*, Toulouse, Université de Toulouse Le Mirail, mémoire de maîtrise, 1984. (Bu Tlse)
  
- . **Passelac, M.** « L'occupation des sols en Lauragais à l'âge du fer et pendant la période gallo-romaine : acquis, problématique et méthodologie », *Actes du Congrès de la Fédération Historique du Languedoc Méditerranéen et du Roussillon*, Castelnaudary, 1981. (Bm Tlse ; Bm C; ADA)
  
- . **Pech, R.** « L'introduction du maïs dans le Midi de la France », *Actes des Médiévales de Baziège*, Baziège, 1995. (Bm Tlse)
  - « Evolution récente de l'agriculture en Lauragais », *Actes des Médiévales de Baziège*, Baziège, 1996. (Bm Tlse)
  
- . **Piat, J.** *La terre, le vent, les hommes. Cent ans d'agriculture en Lauragais*, Castelnaudary, Coopérative Agricole du Lauragais, 1985. (ADA)
  
- . **Prat, A.** *Fin des bœufs de labour*, Auterive, J. L. C. Communication, 2005. (Bm Tlse)
  
- . **Puibusque, C.** « La vie à la campagne », *Couleur Lauragais*, n°120, mars 2010.
  
- . **Rassat, P.** « Les frères Durand, laboureurs en Lauragais », *Couleur Lauragais*, n°16, octobre 1999.
  - « Le battage à l'ancienne », *Couleur Lauragais*, n° 24, juillet-août 2000.
  
- . **Rosseto, J.** *La vie rurale à Avignonet*, Toulouse, Université de Toulouse Le Mirail, mémoire de maîtrise, 1974. (Bu Tlse)

- . **Sarrail, J.** *A travers le Lauragais. Avec nos paysans*, Toulouse, Apta-France, 1938. (Bm Tlse ; ADA)
  
- . **Teil, G.** *Expansion et crise d'une société rurale, Puysubran 1200-1360*, Toulouse, Université de Toulouse Le Mirail, mémoire de maîtrise, 2001. (Bu Tlse)
  
- . **Tessarotto, F.** *Un paysage de la campagne du Midi toulousain au 16<sup>ème</sup> siècle d'après le compoix de Auterive de 1546*, Toulouse, Université de Toulouse Le Mirail, mémoire de maîtrise, 2005. (Bu Tlse)
  
- . **Thébault, V.** « Stratégies foncières dans les campagnes toulousaines au 19<sup>ème</sup> et 20<sup>ème</sup> siècles », *Annales du Midi*, 1989. (Bm C; ADA)
  
- . **Theron de Montaugé, L.** *L'agriculture et les classes rurales dans les pays toulousains*, Toulouse, Hébrail-Durand, 1869. (Bm Tlse)
  
- . **Vaquer, J.** « Les premières communautés paysannes du Lauragais », *Actes du Congrès de la Fédération Historique du Languedoc Méditerranéen et du Roussillon*, Castelnaudary, 1981. (Bm Tlse ; Bm C; ADA)
  
- . **Vergues, J.** « Chroniques agricoles », *Bulletin de l'Union départementale des Syndicats agricoles de l'Aude*, Narbonne, Malet, 1939. (Bm C ; ADA)
  
- . **Viala, R.** *Atlas du Lauragais*, Castelnaudary, Lycée Jean Durand.
  
- . **Viguié, P.** *Du colonage partiaire dans le Lauragais*, Paris, Arthur Rousseau, 1911. (ADA)

## **Alimentation, cuisine, gastronomie.**

- . **Aries, L.** « De la *cassole* au cassoulet », *Couleur Lauragais*, n°66, octobre 2004.
  
- . **Ardouin-Dumazet, V.E.** *Voyage en France : Haut Languedoc*, Paris, Berger-Levrault, 1904. (Bm Tlse ; Bm C)
  
- . **Bessière, J.** « La cuisine élément du patrimoine », *Actes des Médiévales de Baziège*, Baziège, 2000. (Bm Tlse)
  
- . **Courrieu, J.** « La cueillette des *rosilhons* à Saint-Martin le Vieil », Carcassonne, *Folklore*, n°154, 1974. (Garae)
  - « La fête du cochon à Saint-Martin le Vieil », Carcassonne, *Folklore*, n°155, 1974. (Garae)
  - « Le *milhas* », Carcassonne, *Folklore*, n°161, 1976. (Garae)
  
- . **Dupuy, J.** *Ramada de Felhos Mouïsos*, Carcassonne, Gabelle, sans date. (Bm C)
  
- . **Falcou, F.** *Le cassoulet de Castelnaudary*, Portet-sur-Garonne, Loubatières, 1996. (Bm Tlse)
  - « Le cassoulet de Castelnaudary dans l'histoire et la littérature », *Actes des Médiévales de Baziège*, Baziège, 2001. (Bm Tlse)
  
- . **Fourès, A.** - « Le Midi gastronomique. 1890-1892. », Carcassonne-Ribaute, J.L. Alquier, 1889, in *Art des potiers et manières de table*, textes présentés par J. P. Piniès, La Rochelle, La Découverte éditions, 2007. (Bm C ; Garae)

. **Geneste, G.** *Le cassoulet de Castelnaudary*, Toulouse, Université de Toulouse 3, thèse vétérinaire, 1999. (Bu Tlse)

. **Jeanjean, C.** « L'alimentation des religieux bénédictins dans les abbayes de Montolieu et de Lagrasse au Moyen Age », *Actes des Médiévales de Baziège*, Baziège, 2001. (Bm Tlse)

- « Recettes de flausones », *Actes des Médiévales de Baziège*, Baziège, 2001. (Bm Tlse)

. **Jourdanne, G.** *Contribution au folk-lore de l'Aude*, Paris, Maisonneuve et Larose, 1999. (Bm C ; Garae)

. **Le Morvan, Ch.** « Les pierres à millas », *Couleur Lauragais*, n°46, octobre 2002.

- « La fête du cassoulet, déjà 10 ans ! », *Couleur Lauragais*, n°114, juillet-août 2009.

. **Montagné, P.** « Le cassoulet », *Le Pays de France Illustré*, n°30, 15 juillet 1928.

. **Odol, J.** « Sur la piste des marchés au gras du Lauragais », *Couleur Lauragais*, n° 28, décembre 2000- janvier 2001.

- « A la découverte de la gastronomie du Lauragais », *Couleur Lauragais*, n°43, juin 2002.

- « L'alimentation traditionnelle des paysans du Lauragais », *Couleur Lauragais*, n°66, octobre 2004.

. **Rassat, P.** « Le millas, le pain du Lauragais », *Couleur Lauragais*, n°17, novembre 1999.

- . **Rassat, P. et Faget, J.M.** « La tradition du pèle-porc en Lauragais », *Couleur Lauragais*, n°10, mars 1999.
  
- . **Séguier, Th.** « Al cassoulet de Castelnaud », *Revue de l'Aude*, Carcassonne, 1886. (Bm C, ADA).
  
- . « **(Les) Volailles** du Bout du Monde », *Terre de Vins*, n°21, décembre 2003 - janvier, février 2004.
  
- . **Zanconaro, F.** « Cuisine de terroir, cuisine savante », *Actes des Médiévales de Baziège*, Baziège, 2000. (Bm Tlse)

## Archéologie.

. **Alberghi, L.** *Les amphores d'Auterive*, Toulouse, Université de Toulouse Le Mirail, mémoire de maîtrise, 2005. (Bu Tlse)

. **Audy, J.** « Cimetière gallo-romain de Saint-Martin Lalande », *Bulletin de la Société d'Etudes Scientifiques de l'Aude*, tome LV, 1954. (Bm C ; ADA)

- « Oppidum gaulois à Montferrand », *Bulletin de la Société d'Etudes Scientifiques de l'Aude*, tome LV, 1954. (Bm C ; ADA)

- « Fouilles de Montferrand », *Bulletin de la Société d'Etudes Scientifiques de l'Aude*, tome, LVI, 1955. (Bm C ; ADA)

- « La villa gallo-romaine de Montferrand », *Bulletin de la Société d'Etudes Scientifiques de l'Aude*, tome LVI, 1955.(Bm C ; ADA)

- « Les fouilles de Montferrand (découvertes), *Bulletin de la Société d'Etudes Scientifiques de l'Aude*, tome LVII, 1956. (Bm C ; ADA)

- « La nécropole paléo-chrétienne de Montferrand », *Bulletin de la Société d'Etudes Scientifiques de l'Aude*, tome LVII, 1957. (Bm C ; ADA)

- « Suite des fouilles de Montferrand », *Bulletin de la Société d'Etudes Scientifiques de l'Aude*, tome LVIII, 1957. (Bm C ; ADA)

- « Découvertes faites à Montferrand en 1957 », *Bulletin de la Société d'Etudes Scientifiques de l'Aude*, tome LVIII, 1957. (Bm C ; ADA)

- « Montferrand », *Bulletin de la Société d'Etudes Scientifiques de l'Aude*, tome LVIII, 1957. (Bm C ; ADA)

- « Les broches de Saint-Martin Lalande », *Bulletin de la Société d'Etudes Scientifiques de l'Aude*, tome LIX, 1958. (Bm C ; ADA)

- Fouilles de Montferrand (3<sup>ème</sup> campagne) », *Bulletin de la Société d'Etudes Scientifiques de l'Aude*, tome LIX, 1958. (Bm C ; ADA)

- « La basilique paléo-chrétienne de Montferrand (fouilles de 1957-1958) », *Bulletin de la Société d'Etudes Scientifiques de l'Aude*, tome LIX, 1958. (Bm C; ADA)

- « Amulettes et plaques boucles de Montferrand », *Bulletin de la Société d'Etudes Scientifiques de l'Aude*, tome LX, 1959. (Bm C ; ADA)

- « Trouvailles à Arnauguilhem (Villepinte) », *Bulletin de la Société d'Etudes Scientifiques de l'Aude*, tome LXI, 1960. (Bm C; ADA)

- « Fouilles de Montferrand », *Bulletin de la Société d'Etudes Scientifiques de l'Aude*, tome LXI, 1960. (Bm C; ADA)

. **Audy, J. et Riquet, R.** « La basilique cémentériale de Montferrand », *Bulletin de la Société d'Etudes Scientifiques de l'Aude*, tome LXI, 1960. (Bm C ; ADA)

. **Baccrabère, G.** *Stations gallo-romaines en Lauragais*, Toulouse, Société d'Archéologie du Midi de la France, 1963. (Bu Tlse)

. **Balutaud-Roy, V.** *Inventaire archéologique et histoire de l'occupation du sol, canton d'Auterive*, Toulouse, Université de Toulouse Le Mirail, mémoire de maîtrise, 1990. (Bu Tlse)

. **Bousquet, A.** « Les ressources en eau à Berniquaut », *Cahiers de la Société d'Histoire Revel-Saint-Ferréol*, n°10, 2004. (Bm Revel)

. **Boussaroque, B.** « Vestiges romains à Villasavary », *Bulletin de la Société d'Etudes Scientifiques de l'Aude*, tome LXI, 1960. (Bm C ; ADA)

**Boyer-Mas A.** « Stèles des cimetières du Lauragais », *Bulletin de la Société d'Etudes Scientifiques de l'Aude*, tome XLIII, 1939. (Bm C ; ADA)

- « Stèles discoïdales en Lauragais », *Bulletin de la Société d'Etudes Scientifiques de l'Aude*, tome XLIV, 1940. (Bm C; ADA )

. **Brandebourg, A.B.** « L'ensemble paléo-chrétien de Peyre-Clouque à Montferrand (Aude) », *Actes des Médiévales de Baziège*, Baziège, 2004. (Bm Tlse)

. **Cadeilhan, J. et Calvet, J.P.** *L'oppidum de Berniquaut*, Sorèze, Castres, Les guides archéologiques du Tarn, 2008. (Bu Tlse)

. **Calvet, J.P.** « Le site antique d'En Solomiac à Paleville », *Cahiers de la Société d'Histoire Revel-Saint-Ferréol*, n°8, 2002. (Bm Revel)

- « Le souterrain de Plancaille de Dreuilhe », *Cahiers de la Société d'Histoire Revel-Saint-Ferréol*, n°9, 2003. (Bm Revel)

- « Relevé des rapports archéologiques. Berniquaut », *Cahiers de la Société d'Histoire Revel-Saint-Ferréol*, n°10, 2004. (Bm Revel)

- « Bibliographie de Berniquaut », *Cahiers de la Société d'Histoire Revel-Saint-Ferréol*, n°10, 2004. (Bm Revel)

- « La grotte de Roquemaure », *Cahiers de la Société d'Histoire Revel-Saint-Ferréol*, n°10, 2004. (Bm Revel)

- « Le site minier et métallurgique du Calel », *Cahiers de la Société d'Histoire Revel-Saint-Ferréol*, n°12, 2006. (Bm Revel)

- « Histoire de deux amulettes découvertes à Paleville », *Cahiers de la Société d'Histoire Revel-Saint-Ferréol*, n°15, 2010. (Bm Revel)

. **Calvet, J. P et alia.** « Montégut, découverte de graffiti », *Cahiers de la Société d'Histoire Revel-Saint-Ferréol*, n°14, 2009. (Bm Revel)



- . **Calvet, J.P. et Fédry, A.** *La chapelle pré-romane de Bézaucelle*, Revel, Société d'Histoire et d'Archéologie, 2010. (Bm Revel)
  
- . **Cazes, J. P.** «Villasavary. Céramique à décor vert et brun », *Archéologie du Midi Médiéval*, tome 6, 1988. (ADA)
  
- . **Charles, R.P.** « Etude anthropologique de Mireval », *Bulletin de la Société d'Etudes Scientifiques de l'Aude*, tome LXV, 1965. (Bm C ; ADA)
  
- . **Courtieu, J.** « Une stèle discoïdale à Villeséquelande », *Bulletin de la Société d'Etudes Scientifiques de l'Aude*, tome LXX, 1970. (Bm C)
  
- . **Coutant, G.** « Un lieu cathare : Baraigne », *Cahiers d'études cathares*, n°8, hiver 1950-1951. (ADA)
  
- . **Crubezy, E.** *La nécropole du Rivel (Venerque, Haute-Garonne). Etude anthropologique*, Toulouse, tapuscrit, 1986.
  
- . **Daydé, M.** *Inventaire archéologique et habitat médiéval dans le canton de Lanta*, Toulouse, Université de Toulouse Le Mirail, mémoire de maîtrise, 1992. (Bu Tlse)
  
- . **Depeyrot, G.** « Les découvertes monétaires de Montferrand », *Bulletin de la Société d'Etudes Scientifiques de l'Aude*, tome LXXVIII, 1978. (Bm C; ADA)
  
- . **Dorbes, R.** « Les stèles manichéennes et cathares en Lauragais », *Cahiers d'études cathares*, n°4, octobre-décembre 1949. (ADA)
  - « Les symboles manichéens et cathares des stèles discoïdales du Lauragais », *Cahiers d'études cathares*, 1955. (ADA)

- . **Dusan, B.** « Croix tumulaires du Lauragais », *Revue Archéologique du Midi de la France*, 1866. (Bm Tlse ; ADA)
- . **Gardel, M.E. et Jeanjean, C.** « Les Crouzels de Saint-Martin le Vieil », *Actes des Médiévales de Baziège*, Baziège, 2002. (Bm Tlse ; ADA)
- . **Gayraud, M.** *L'inscription de Bram (Aude) et les toponymes Eburomagus, Hebromagus, Cobiogamus en Gaule méridionale*, Paris, Editions de Boccard, 1970. (Bm Tlse ; ADA)
- . **Grandchamps, E. et Toupin, J.L.** « L'oppidum de Berniquaut », *Cahiers de la Société d'Histoire Revel-Saint-Ferréol*, n°10, 2004. (Bm Revel)
- . **Griffe, S.** *Inventaire archéologique du canton de Villefranche de Lauragais*, Toulouse, Université de Toulouse Le Mirail, mémoire de maîtrise, 1997. (Bu Tlse)
- . **Herber, J.** « Les stèles anciennes des cimetières du Lauragais », *Folklore*, n°62, printemps 1951. (Bm C ; Garae)
- . **Huygues, J.C.** *Cent dix dessins : stèles discoïdales en Lauragais et croix de pierre*, Castelnaudary, chez l'auteur, 2000. (ADA)
- . **Magniet, chanoine.** « Monnaies de Montferrand », *Bulletin de la Société d'Etudes Scientifiques de l'Aude*, tome LXII, 1961. (Bm C ; ADA)
- . **Marty-Séguy, L. B.** « Stèles discoïdales de Labécède Lauragais », *Bulletin de la Société d'Etudes Scientifiques de l'Aude*, tome LV, 1954. (Bm C ; ADA)

. **Mesuret, R.** « Les stèles discoïdales en Suède et en Lauragais », Carcassonne, *Folklore*, n°71, 1953. (Bm C ; Garae)

. **Passelac, M.** « Le site archéologique de Lestrade à Mireval Lauragais », *Bulletin de la Société d'Etudes Scientifiques de l'Aude*, tome LXVI, 1966, tome LXVII, 1967, tome, LXVIII, 1968. (Bm C ; ADA)

- « Notes préliminaires sur l'oppidum des Canonges (Villasavary), *Bulletin de la Société d'Etudes Scientifiques de l'Aude*, tome LXXI, 1971. (Bm C ; ADA)

- *Le vicus Eburomagus*, Mémoire de maîtrise, 1972.

- « La villa gallo-romaine d'En-Cès (Mireval Lauragais) », *Bulletin de la Société d'Etudes Scientifiques de l'Aude*, tome LXXV, 1975. (Bm C ; ADA)

- « Les activités artisanales dans les agglomérations gallo-romaines de la voie d'Aquitaine », *Couleur Lauragais* n°51, avril 2003.

- « D'Elesiodunum à Elesio, nouveaux documents sur l'occupation pré-romaine de Montferrand », *Bulletin de la Société d'Etudes Scientifiques de l'Aude*, tome CV, 2005. (Bm C)

- « L'habitat rural du Lauragais, de l'époque du bronze final à la fin de la période gallo-romaine », *Actes des Médiévales de Baziège*, Baziège, 2008. (Bm Tlse)

. **Passelac, M. et Monod, A.** « Le site archéologique et la nécropole de l'Estrade à Mireval », *Bulletin de la Société d'Etudes Scientifiques de l'Aude*, tome LXV, 1965. (Bm C ; ADA)

. **Passelac, M. et Rancoule, G.** « Les fosses à amphores du Pech de Saint-Jacques à Castelnaudary », *Bulletin de la Société d'Etudes Scientifiques de l'Aude*, tome LVIII, 1968. (Bm C ; ADA)

- « Note préliminaire sur l'oppidum des Canonges à Villasavary », *Bulletin de la Société d'Etudes Scientifiques de l'Aude*, Carcassonne, 1971. (Bm C ; ADA)

. **Pousthomis, B.** *L'apparition de la céramique médiévale vernissée dans la région de Sorèze et de Revel*, Toulouse, Université de Toulouse Le Mirail, mémoire de maîtrise, 1981. (Bu Tlse)

. **Pousthomis-Dalle, N.** *L'abbaye de Sorèze, recherche archéologique*, Toulouse, Université de Toulouse Le Mirail, thèse de doctorat, 1983. (Bu Tlse)

- *Les chapiteaux de type corinthien altéré de Sorèze, Tarn*, Carcassonne, Centre d'Archéologie Médiévale, 1984. (Bm Tlse)

. **Pouzol, C.** « Ornement de char », *Cahiers de la Société d'Histoire Revel-Saint-Ferréol*, n°14, 2009. (Bm Revel)

. **Ramière de Fortanier, E.** « Recherches préhistoriques en Lauragais », *Bulletin de la Société d'Etudes Scientifiques de l'Aude*, tome XLVI, 1943. (Bm C)

. **Richard, J.C. et Rancoule, G.** « Découvertes de monnaies d'or antiques dans le département de l'Aude », *Actes du Congrès de la Fédération Historique du Languedoc Méditerranéen et du Roussillon*, Castelnaudary, 1981. (Bm Tlse ; Bm C)

. **Roman, Y.** « La date d'installation des Celtes dans la vallée de l'Aude et la Garonne », *Actes du Congrès de la Fédération Historique du Languedoc Méditerranéen et du Roussillon*, Castelnaudary, 1981. (Bm Tlse ; Bm C)

- . **Sacchi, D.** « La préhistoire du lauragais. Les temps paléolithiques », *Actes du Congrès de la Fédération Historique du Languedoc Méditerranéen et du Roussillon*, Castelnaudary, 1981. (Bm Tlse ; Bm C)
- . **Saves, G.** « Détermination de monnaies (Mireval Lauragais) », *Bulletin de la Société d'Etudes Scientifiques de l'Aude*, tome LXVIII, 1968. (Bm C)
- . **Soutou, A.** *Les vestiges gallo-romains d'Argens et le tracé de la voie d'Aquitaine entre Bram et Carcassonne*, s.l, s.e, 1963. (Bu Tlse)
- . **Tabutaud, S.** *Inventaire archéologique et occupation des sols du canton de Cintegabelle*, Toulouse, Université de Toulouse Le Mirail, mémoire de maîtrise, 1994. (Bu Tlse)
- . **Vidal, M.** *La nécropole mérovingienne du Rivel à Vénerque*, Toulouse, Musée Saint-Raymond, catalogue d'exposition, 1988. (Bm Tlse)
- « La nécropole mérovingienne du Rivel à Vénerque, Haute-Garonne », *Dossiers de l'Archéologie*, n°120, octobre 1987.

## Artisanat, métiers.

- . **Astruc, O.** « Sens artistique et précision du geste : le marqueteur », *Connaissance des pays d'oc*, n°64, septembre-octobre 1984. (Garae)
  
- . **Azaïs, C.** « Pitchounis mestiès ancians », *La Cigala Narbounesa*, août 1924. (Cirdoc Béziers)
  
- . **Barèges, I.** « P. Bioulez, du patron au santon », *Couleur Lauragais* n°118, décembre 2009-janvier 2010.
  - « Jean Belloc, journal d'un notaire de campagne », *Couleur Lauragais* n°126, octobre 2010.
  
- . **Baudot, J.** « Les dinandiers de Durfort », *Connaissance des pays d'oc*, n°26, juillet-août 1977. (Garae)
  
- . **Bedos, O.** « Le Lauragais, producteur de textiles », *Couleur Lauragais*, n°59, février 2004.
  - « Le charron, un ouvrier indispensable dans nos campagnes », *Couleur Lauragais* n°119, février 2010.
  
- . **Bruno, L.** « Etre charron en Lauragais de 1840 à nos jours », *Couleur Lauragais* n°13, juin 1999.
  
- . **Butori, D.** *La meunerie, la boulangerie, la bourrellerie*, Toulouse, Université Toulouse Le Mirail, mémoire de maîtrise, 1986. (Bu Tlse)
  
- . **Carrié, J.P.** « Astuces d'un ébéniste », *Couleur Lauragais*, n°109, février 2009.

. **Cazeneuve, A.** « Les métiers au Mas Saintes Puelles », *Couleur Lauragais*, n°83, juin 2006.

. **Chapuis, M. et Calmettes, I.** *La métallurgie du cuivre à Durfort*, Paris, Rapport à la Mission pour l'Ethnologie, 1988. (Bu Tlse ; Garae)

. **Cherbonnier, C.** *Au travers d'un « livre de mémoire », réflexion sur un intermédiaire culturel en Lauragais au 19<sup>ème</sup> siècle*, Toulouse, Université de Toulouse Le Mirail, mémoire de maîtrise, 1998. (Bu Tlse)

. **Courcelle, E.** « Les Granier, une famille de maçons depuis dix générations », *Couleur Lauragais*, n°89, février 2007.

. **Fabre, E. et Batigne, J.** « Pippermint, deux-cents ans d'histoire », *Cahiers de la Société d'Histoire Revel-Saint-Ferréol*, n°4, 1998. (Bm Revel)

. **Faget, J.M.** « Les Despierris, forgerons de père en fils », *Couleur Lauragais* n°1, avril 1998.

- « Usine de tissage de Puilaurens », *Couleur Lauragais* n°3, juin 1998.

. **Faget, J. M. et Rassat, P.** « Ginette Sibra, gaveuse de canards à Villautou », *Couleur Lauragais* n°7, novembre 1998.

- « Le sabotier de Caraman », *Couleur Lauragais* n°8, décembre 1998- janvier 1999.

- « Le carillonneur de Fanjeaux », *Couleur Lauragais* n°11, avril 1999.

- . **Fourès, A.** *La gueuserie, coureurs de grands chemins et batteurs de pavés*, Narbonne, Caillard, 1879, nouvelle édition avec présentation de Jean-Pierre Piniès, Carcassonne, Garae, 1983. ( Bm C ; Garae ; ADA)
  
- . **Huygues, J.C.** « Les peintres en Lauragais », *Actes des Médiévales de Baziège*, Baziège, 2007. (Bm Tlse)
  
- . **Le Morvan, Ch.** « Jean-Paul Carrié, ébéniste d'art », *Couleur Lauragais* n°91, avril 2007 et n°92, mai 2007.
  
- . **Marty, Ch.** *L'industrie du meuble à Revel de 1888 à nos jours*, Toulouse, Université de Toulouse Le Mirail, mémoire de maîtrise, 1994. (Bu Tlse)
  
- . **Moisset, G.** *A Revel l'artisanat du meuble est-il menacé ?*, Toulouse, Université de Toulouse Le Mirail, mémoire de maîtrise, 1972. (Bu Tlse)
  
- . **Mordagne, J.** *Etude sur l'établissement et la réglementation de la maîtrise des apothicaires du Lauragais en 1625*, Toulouse, Viallette et Perry, 1904.
  
- \* . « **Origine** et évolution de l'artisanat du meuble à Revel », *Couleur Lauragais*, n°26, octobre 2000.
  
- . **Passelac, M.** « Les activités artisanales dans les agglomérations gallo-romaines de la voie d'Aquitaine », *Couleur Lauragais*, n°51, avril 2003.
  
- . **Ramière de Fortanier, E.** « Quelques métiers disparus en Lauragais », Carcassonne, *Folklore*, n°54, 1949. (Bm C ; Garae)



- . **Rassat, P.** « Le dernier tuilier du Lauragais », *Couleur Lauragais* n°2, mai 1998.
- « Le minotier de Saint-Martin Lalande », *Couleur Lauragais* n°6, octobre 1998.
  - « Le vannier de Baziège », *Couleur Lauragais* n°12, mai 1999.
  - « Parcours initiatique de l'apiculteur », *Couleur Lauragais* n°14, juillet 1999.
  - « Le tonnelier de Vendine », 15, septembre 1999.
  - « Bouilleur de cru », *Couleur Lauragais* n°19, février 2000.
  - « La bergère de Vallesville », *Couleur Lauragais* n°22, mai 2000.
  - « Un sourcier à Baziège », *Couleur Lauragais* n°26, octobre 2000.
  - « Chaisier de Caraman », *Couleur Lauragais* n°27, novembre 2000.
  - « Joseph Claustres, le gitebois de Baziège », *Couleur Lauragais* n°29, février 2001.
  - « Eugène Boyer, docteur vétérinaire en Lauragais », *Couleur Lauragais* n°30, mars 2001.
  - « Yves Borrel, facteur à Revel », *Couleur Lauragais* n°32, mai 2001.
  - « Jean Rolland, chef de gare », *Couleur Lauragais* n°33, juin 2001
  - « Durfort et l'industrie du cuivre », *Couleur Lauragais*, n°34, juillet-août 2001
  - « La famille Bonifassy, épiciers à Baziège », *Couleur Lauragais* n°36, octobre 2001
  - « Roger Petit, architecte du bois », *Couleur Lauragais* n°37, novembre 2001.
  - « Christian Javersac, calligraphe », *Couleur Lauragais* n°38, décembre 2001.
  - « Georges Fauré, dernier maraîcher à Revel », *Couleur Lauragais* n°40, mars 2002.

- « Roger Aimé, artiste du bâtiment à Villefranche de Lauragais », *Couleur Lauragais* n°41, avril 2002.

- « Juliette Mercadier, la marchande de bonbons », *Couleur Lauragais* n°43, juin 2002.

- « Julien Péliissier, tresseur de pailles », *Couleur Lauragais* n°53, juin 2003.

- « Robert Linarès, artiste forgeron », *Couleur Lauragais* n°57, novembre 2003.

- « Loulou Castelles, plombier-zingueur-ferblantier à Villefranche de Lauragais », *Couleur Lauragais* n°59, février 2004.

- « Joseph Brualla, quarante ans de pâtisserie sur Castelnaudary », *Couleur Lauragais* n°68, décembre 2004.

. **Reichard, M.** « Les maîtres maçons de Montgeard », *Couleur Lauragais*, n°112, mai 2009.

. **Ricalens, H.** « Les meuniers et les boulangers du Lauragais sous l'Ancien Régime », *Bulletin de la Société d'Etudes Scientifiques de l'Aude*, tome CIV, 2004. (Bm C)

- « La maison et ses artisans en Lauragais sous l'Ancien Régime », *Bulletin de la Société d'Etudes Scientifiques de l'Aude*, tome CVI, 2006. (Bm C)

- *Les gens de métier dans la vie quotidienne du Lauragais sous l'Ancien Régime*, Toulouse, Publications de L'Institut d'Etudes Politiques, 2007. (Bm Tlse ; Bu Tlse)

- Un épisode « proto-industriel » en Lauragais : les fabriques de bas de laine à Revel au 18<sup>ème</sup> siècle », *L'industrie en Midi-Pyrénées de la préhistoire à nos jours*, Toulouse, Fédération Historique de Midi-Pyrénées, 2007. (Bm Tlse ; Bu Tlse)

- « Les boulangers du Lauragais sous l'Ancien Régime », *Couleur Lauragais*, n°96, octobre 2007.

- « Les charpentiers et les maçons du Lauragais autrefois », *Couleur Lauragais*, n°103, juin 2008.

. **Roques, H.** « La saga des Bourrounet, quatre générations de boulangers en Lauragais », *Couleur Lauragais* n°86, octobre 2006

- « Les facteurs d'autrefois en Lauragais », *Couleur Lauragais* n°98, décembre 2007-janvier 2008.

. **Sabarthès, A.** *Inventaire des droits et revenus de l'évêché de Saint-Papoul (salaires ouvriers à la fin du 15<sup>ème</sup> siècle*, Paris, Picard, 1902. (Bu Tlse ; ADA)

. **Tonon, S.** « La glacière de Castelnaudary », *Couleur Lauragais*, n°91, avril 2007.

. **Vaïsse, V.** *L'artisanat du textile et du cuir en Midi-Pyrénées du 11<sup>ème</sup> au 15<sup>ème</sup> siècles*, Toulouse, Université de Toulouse Le Mirail, mémoire de maîtrise, 2001. (Bu Tlse)

## Autobiographies.

- . **Castagné, G.** « Ecolier au début du 20<sup>ème</sup> siècle », *Couleur Lauragais*, n°28, décembre 2000, janvier 2001.
  
- . **Cazeneuve, A.** *Le goût de la vie dans le Lauragais d'autrefois, la vie au Mas Saintes Puelles*, Durfort, La Gouttière, 2005. (Bm Tlse)
  
- . **Esparbié, J.** *Les matins resplendissants*, Besançon, L'Amitié par le Livre, 1992. (Bm C)
  
- . **Faure, P.** *Mes moissons en mon pays d'oc. Puysubran en Lauragais (Pexiora)*, Toulouse, chez l'auteur, 1977. (ADA)
  
- . **Ferriol, J.P.** « Souvenirs d'enfance à Labastide d'Anjou », *Couleur Lauragais* n°51, avril 2003.
  
- . **Lordat, J.M.** *Un page de Louis XV: lettres de J.M.Lordat à son oncle Louis, comte de Lordat, baron de Bram*, Paris, Plon-Nourrit, 1908. (Bm Tlse)
  
- . **Mistler, J.** *Le bout du monde*, Paris, Grasset, 1964. (Bm C)
  
- . **Rassat, P.** « Au temps du pépé Basile, la vie en Lauragais », *Couleurs Lauragais*, n°28, décembre 2000-janvier 2001.
  
- . **Soula, R.** *Novelas de la pansiroja. Les dits du rouge-gorge : récits de Volvestre, du Terrefort lauragais et toulousain*, Canens, chez l'auteur, 2002.

. **Thabaut, A.** *Un adolescent des années 40 : retour au village, Saint-Félix Lauragais*, Paris, L'Harmattan, 2005. (Bm Tlse)

. **Waugh, A.** *Auberon Waugh part en campagne*, Paris, Editions du Rocher, 2002.

## Céramique et poterie.

- . **Aries, L.** « Terre » cuite en Lauragais », *Couleur Lauragais*, n°111, avril 2009.
  
- . **Baret, P.** « L'industrie de la poterie à Castelnaudary », *L'Aude à Toulouse*, n°6, juin 1926 1930. (Bm Tlse)
  - Chez les potiers audois », *L'Aude à Toulouse*, n°58, octobre 1930.
  
- . **Bedos, O.** « Les poteries culinaires lauragaises », *Couleur Lauragais*, n°25, septembre 2000.
  
- . **Costes, A.** « Approches de la poterie du Midi toulousain et de la Gascogne (16<sup>ème</sup>-17<sup>ème</sup> siècles) », *La Grésale*, hors-série n°1, Rieumes, Grecam, 2000.
  
- . **Fourès, A.** « Le cant dels potiers », *Revue des Langues Romanes*, octobre 1876, in *Art des potiers et manières de table*, édition établie et présentée par Jean-Pierre Piniès, La Rochelle, La Découverte éditions, 2007. (Bm C ; Garae ; ADA)
  - « Potiers et poteries du Lauragais », Albi, Amalric, 1890, in *Art des potiers et manières de table*, édition établie et présentée par Jean-Pierre Piniès, La Rochelle, La Découverte éditions, 2007. (Bm C ; Garae ; ADA)
  
- . **Grisoni, E.** *La diffusion de la céramique sigillée sud-gauloise dans le vicus d'Eburomagus, Bram, Aude*, Toulouse, Université de Toulouse Le Mirail, mémoire de maîtrise, 2005. (Bu Tlse)
  
- . **Imart, L.** *Les tuileries et briqueteries du Lauragais*, « Guiraud Frères », Toulouse, Université de Toulouse Le Mirail, mémoire de maîtrise, 1994. (Bu Tlse)

- . **Malric, H.** *Etude de quelques terres à briques de la région de Castelnaudary et de la région d'Auch*, Toulouse, Université de Toulouse 3, thèse de 3<sup>ème</sup> cycle, 1975. (Bu Tlse)
- . **Marandet, M.Cl.** « Tuiliers et potiers dans le Lauragais toulousain à la fin du Moyen Age », *Archéologie du midi médiéval*, tome 4, 1986. (ADA)
- . **Mathieu, F.** « Notes sur la céramique de Toulouse et du Sud-Ouest », Toulouse, *L'Auta*, n° spécial, 1965. (Bm Tlse)
- . **Mercier, M. H.** *Potiers et poteries à Castelnaudary de la fin du 15<sup>ème</sup> siècle à nos jours*, Toulouse, Université de Toulouse Le Mirail, mémoire de maîtrise, 1990. (Bu Tlse ; ADA)
- . **Roques, H.** « Le marché des potiers à Saint-Félix Lauragais », *Couleur Lauragais*, n°75, septembre 2005.
- . **Suzzoni, J.P.** « Potiers d'antan en Lauragais », Toulouse, *L'Auta*, juin 1996. (Bm Tlse)
- « Les poteries artistiques du Mas Saintes Puelles 1904-1914) », *Bulletin de la Société d'Etudes Scientifiques de l'Aude*, tome XCVI, 1996. (Bm C ; ADA)
- « Les poteries traditionnelles du Mas Saintes Puelles au début du 20<sup>ème</sup> siècle », *Bulletin de la Société d'Etudes Scientifiques de l'Aude*, tome CI, 2001. (Bm C ; ADA)

. **Tarbouriech, J.** *Les villages de potiers dans le Lauragais du 15<sup>ème</sup> au 19<sup>ème</sup> siècle*, Toulouse, Université de Toulouse Le Mirail, 1999, mémoire de maîtrise.  
(Bu Tlse)



## Commerce et Transports

- . **Aries, L.** « Le Lauragais et la route des vins au temps de Cicéron », *Actes des Médiévales de Baziège*, Baziège, 2001. (Bm Tlse)
  - « Circulation des vins en Lauragais à l'époque romaine », *Couleur Lauragais*, n°46, octobre, 2003.
  - « Quand le Lauragais était sur la route de l'étain », *Couleur Lauragais*, n°79, février 2006.
  - « Circulation des vins en Lauragais à l'époque gallo-romaine : la route des Rutènes », *Actes des Médiévales de Baziège*, Baziège, 2007. (Bm Tlse)
  
- . **Armengaud, A.** « Le petit train de La Piège (1903-1933) », *Actes du Congrès de la Fédération Historique du Languedoc Méditerranéen et du Roussillon*, Castelnaudary, 1981. (Bm Tlse ; Bm C ; ADA)
  
- . **Bedos, O.** « Marchés et foires en Lauragais », *Couleur Lauragais*, n°38, décembre 2001.
  
- . **Courrieu, J.** « Le petit train », Carcassonne, *Folklore*, n°158, 1975. (Bm C ; Garae)
  
- . **Estaunié, E.** « Un jour de marché à Belpech », *L'Aude à Toulouse*, octobre 1929. (Bm Tlse)
  
- . **Gérard, P.** *Le marché de Baziège*, 1961.
  
- . **Marquié, Cl.** *De la Chambre de Commerce de Carcassonne à la Chambre de Commerce et d'Industrie de Carcassonne, Limoux et Castelnaudary*, Carcassonne, CCI, 2002. (BU Montp.)

. **Marty, M.** *Aménagement de l'ancienne voie ferrée Bram-Lavelanet*, Toulouse, Université de Toulouse Le Mirail, D.E.S, 2003. (Bu Tlse)

. **Odol, J.** « Sur la route du sel aux 11<sup>ème</sup> et 15<sup>ème</sup> siècles », *Couleur Lauragais*, n°14, juillet-août 1999.

- « Sur la piste des marchés au gras du Lauragais », *Couleur Lauragais*, n° 28, décembre 2000- janvier 2001.

- « Le petit train de La Piège, de Castelnaudary à Belpech. 1903-1933 », *Couleur Lauragais*, n°33, juin 2001.

- « La prestigieuse voie romaine d'Aquitaine », *Couleur Lauragais* n°38, décembre 2001.

- « Badera, marché des vins italiens au premier siècle avant Jésus Christ », *Actes des Médiévales de Baziège*, Baziège, 2001. (Bm Revel)

- « Les ports au blé du canal Royal de Languedoc », *Couleurs Lauragais*, n°60, mars 2004.

. **Passelac, M.** « D'Eburomagus à Badera. Recherches sur les agglomérations de la voie d'Aquitaine », *Actes des Médiévales de Baziège*, Baziège, 2001. (Bm Revel)

. **Ramière de Fortanier, A.** *Enquête sur les péages du Lauragais jusqu'à la première moitié du 14<sup>ème</sup> siècle*, Carcassonne, Gabelle, 1970. (Bm C)

. **Remplon, L.** *Le petit de Revel*, Toulouse, Les Toulousains de Toulouse, 2007. (Bm Tlse)

. **Viala, M.R.** « Les travaux publics dans le diocèse de Saint-Papoul au 17<sup>ème</sup> siècle. Construction des routes. », *Bulletin de la Société d'Etudes Scientifiques de l'Aude*, tome CIII, 200 ». (Bm C)

- « Les travaux publics dans le diocèse de Saint-Papoul au 17<sup>ème</sup> siècle. Aménagement des rivières et du Canal », *Bulletin de la Société d'Etudes Scientifiques de l'Aude*, tome CIV, 2004. (Bm C)

## Démographie, peuplement, population.

- . **Blanc, J.** *Situation démographique à Revel (Haute-Garonne)*, Toulouse, Faculté de Droit, thèse, 1961. (Bu Tlse)
  
- . **Collomb, Ph.** *La mort de l'orme séculaire : crise agricole et migrations dans l'ouest audois des années 50*, Paris, Puf, 1984, 2 tomes. (Bu Tlse ; ADA)
  
- . **Dauzat, M.** *Démographie de Villeneuve-la-Comptal du milieu du 18<sup>ème</sup> siècle au milieu du 19<sup>ème</sup> siècle* Toulouse, Université de Toulouse Le Mirail, mémoire de maîtrise, 1997. (Bu Tlse)
  
- . **Fouet, G.** « Un Pyrénéen gallo-romain émigré en Lauragais », *Revue du Comminges*, 1990. (Bm Tlse)
  
- . **Labit, P.** « Revel, terre d'asile de 1939 à nos jours », Revel, chez l'auteur, 1993. (Bm Revel)
  
- . **Martinez, P.** « Les réfugiés politiques à Revel », *Cahiers de la Société d'Histoire Revel-Saint-Ferréol*, n°15, 2010. (Bm Revel)
  
- . **Marty, J.** *Recherches sur la population de Bram et de Montréal au 18<sup>ème</sup> siècle d'après les registres paroissiaux*, Toulouse, Université de Toulouse Le Mirail, Des, s.d. (Bu Tlse)
  
- . **Odol, J.** « Le Lauragais, terre d'accueil ou histoire de la population du Lauragais depuis la préhistoire jusqu'en 2005 », *Couleur Lauragais*, n°73, juin 2005.

- La formation de la population lauragaise au 19<sup>ème</sup> et 20<sup>ème</sup> siècles, 1900-1939-2007 : l'arrivée massive des Italiens », *Couleur Lauragais*, n°96, octobre 2007.

. **Portelli, E.** *Démographie et société d'une commune de la Haute-Garonne : Auterive*, Toulouse, Université de Toulouse Le Mirail, mémoire de maîtrise, 1973. (Bu Tlse)

. **Rey, E.** *Etude démographique de deux villages du Terrefort toulousain et du Lauragais*, Toulouse, Université de Toulouse Le Mirail, mémoire de maîtrise, 1976. (Bu Tlse)

## Droit, justice, usages.

- . **Andrieu, J.P.** « Règlement de différends entre les coseigneurs et les consuls de Bram en 1330 », *Mémoires de la Société des Arts et Sciences de Carcassonne*, tome 3, série 2, 1907. (Bm C ; ADA)
  
- . **Barrière-Flavy, C.** *Un magistrat royal au 18<sup>ème</sup> siècle : G.E de Calvet, bailli d'Auterive*, Toulouse, Privat, 1904. (Bm Tlse)
  
- . **Capdeville, M.** *Justice et société : les registres de Mireval Lauragais au 14<sup>ème</sup> siècle*, Toulouse, Université de Toulouse, Dea, 2000. (Bu Tlse)
  
- . **Carbasse, J.M.** « La justice criminelle à Castelnaudary au 14<sup>ème</sup> siècle », *Actes du Congrès de la Fédération Historique du Languedoc Méditerranéen et du Roussillon*, Castelnaudary, 1981. (Bm Tlse ; Bm C ; ADA)
  
- . **Cazanave J.** « Justice et répression à Belpech pendant la Révolution (1790-1800) », *Bulletin de la Société d'Etudes Scientifiques de l'Aude*, tome XXXV, 1985. (Bm C ; ADA)
  
- . **Chanchus, S.** *Au tribunal de Villefranche de Lauragais sous le Consulat et l'Empire*, Toulouse, Université de Toulouse Le Mirail, mémoire de maîtrise, 1993. (Bu Tlse ; Bm Tlse)
  
- . **Charnay, A.** *Paroles de voleurs, gens de sac et de corde en pays toulousain au début du 16<sup>ème</sup> siècle*, Paris, H. Champion, 1998. (Bm Tlse)

- . **Derousseau, F.** *Les procédures criminelles et les litiges à Caraman de 1723 à 1736 / 1778 à 1790*, Toulouse, Université de Toulouse Le Mirail, mémoire de maîtrise, 1982. (Bu Tlse)
  
- . **Gilles, H.** « Les juges de Lauragais au Moyen Age », *Actes du Congrès de la Fédération Historique du Languedoc Méditerranéen et du Roussillon*, Castelnaudary, 1981. (Bm Tlse ; Bm C)
  
- . **Marandet, M.C.** « La gestion de l'impôt direct en Lauragais au 15<sup>ème</sup> siècle » in *La fiscalité des villes au Moyen Age*. (ADA)
  - « Les registres d'estime du Lauragais (15<sup>ème</sup> siècle) », in *De l'estime au cadastre en Europe. Le Moyen Age*, Paris, Ministère de l'Economie, des Finances et de l'Industrie, 2006.
  
- . **Poitevin de, M.** « La charte de Paleville », *Cahiers de la Société d'Histoire Revel-Saint-Ferréol*, n°12, 2006. (Bm Revel)
  
- . **Ramière de Fortanier, J.** *Les droits seigneuriaux de la sénéchaussée et comté de Lauragais*, Toulouse, Marqueste, 1932. (Bu Tlse ; Bm Tlse ; ADA)
  - *Chartes de franchise du Lauragais*, Paris, Sirey, 1939. (Bu Tlse ; Bm Tlse ; ADA)
  
- . **Sabarthès, A.** *Les libertés et coutumes de Pexiora 1194*, Paris, Imprimerie Nationale, 1904. (Bm C ; ADA)
  
- . **Sherwood, M.** « Un registre de la cour criminelle de Mireval Lauragais au 14<sup>ème</sup> siècle », *Annales du Midi*, 1941. (Bm C ; ADA)

## Ecole, enseignement.

. **Aubert, M.** *Organisation, représentations et rôles de l'école rurale en Lauragais*, Toulouse, Université de Toulouse le Mirail, mémoire de maîtrise, 2002. (Bu Tlse)

. **Biau, J.** « La ferme-école de Besplas (1847-1893) », *Bulletin de la Société d'Etudes Scientifiques de l'Aude*, tome CII, 2002. (Bm C)

. **Bouit, L.** *L'abbaye école de Sorèze*, Paris, Editions Montparnasse, 2001, DVD. (Bm Tlse)

. **Castagné, G.** « Ecolier au début du 20<sup>ème</sup> siècle », *Couleur Lauragais*, n°28, décembre 2000-janvier 2001.

\* . **Collège de Castelnaudary.** *Exercices publics des élèves du collège de Castelnaudary*, Castelnaudary, G.Labadie, 1819. (BU Montp.)

. **Combes, A.** *Histoire de l'école de Sorèze*, Toulouse, Jouglà, 1847. (Bu Tlse)

. **Dardé, F.** *Notice historique de l'Ecole de Sorèze*, Carcassonne, Pomiès, 1852. (Bu Tlse)

- *Visiteurs à l'Ecole de Sorèze depuis la direction du R.P Lacordaire*, Carcassonne, Polère, 1858. (Bu Tlse)

\* . **(L')Ecole de Sorèze, autrefois, aujourd'hui**, Toulouse, Privat, 1896. (Bm Tlse)



. **Fabre de Massaguel, J.** *L'école de Sorèze de 1758 à 1796*, Toulouse, Association Marc Bloch, 1958. (Bu Tlse)

- *L'école de Sorèze sous l'Ancien Régime*, Sorèze, Maison du Parc, 1976. (Bm Tlse)

. **Falcou, F.** *L'enseignement de l'espagnol en France : recherches sur l'histoire des collèges de Castelnaudary*, Toulouse, Université de Toulouse Le Mirail, mémoire de maîtrise. (Bu Tlse)

- *Du collège Saint-Pierre au lycée Jean Durand ou l'enseignement secondaire à Castelnaudary du 15<sup>ème</sup> siècle à nos jours*, Castelnaudary, Les Amis de Castelnaudary et du Lauragais, 1972. (ADA)

- « Les collèges de Castelnaudary et leur histoire », *Bulletin de la Société d'Etudes Scientifiques de l'Aude*, tome LXXVI, 1976. (Bm C)

. **Lambert, B.** *L'enseignement de la musique et des disciplines artistiques au collège de Sorèze(1765-1809)*, Toulouse, Université de Toulouse Le Mirail, mémoire de maîtrise, 2001. (Bu Tlse)

. **Lenoir-Anselme, C.** *L'enseignement de l'histoire et de la géographie au collège de Sorèze de 1761 à 1796*, Toulouse, Université de Toulouse Le Mirail, mémoire de maîtrise, 2001. (Bu Tlse)

. **Longhi, O.** *L'école laïque en Lauragais*, Toulouse, Université de Toulouse le Mirail, mémoire de maîtrise, 1995. (Bu Tlse)

. **Marfan, A.** *Une page d'histoire locale. Fondation du collège de Castelnaudary*, Castelnaudary, Chavard, 1890.

- . **Munier, M.O.** *Au pied de la Montagne Noire, Sorèze, une abbaye, une école*, Sorèze, Abbaye-Ecole de Sorèze, 2008. (Bm Tlse ; ADA) ????????
- . **Paleville de, A.** *Souvenirs de Sorèze*, Toulouse, P. Rivière, s.d. (Bm Tlse)
- . **Perroud, Cl.** *L'école de Sorèze pendant la Révolution*, Toulouse, Privat, 1911. (Bu Tlse)
- . **Pousthomis-Dalle, N.** *L'abbaye et le collège de Sorèze au 17<sup>ème</sup> et 18<sup>ème</sup> siècle*, Paris, Société Française d'Archéologie, 1985. (Bu Tlse)
- . **Samson, L.** *Université et société : histoire sociale des étudiants du diocèse de Saint-Papoul (1679-1789)*, Toulouse, Université de Toulouse Le Mirail, mémoire de maîtrise, 2002. (Bu Tlse)
- . **Secondy, L.** « Les petites villes de l'académie de Montpellier au 19<sup>ème</sup> siècle et leurs collèges communaux : l'exemple de Castelnaudary », *Actes du Congrès de la Fédération Historique du Languedoc Méditerranéen et du Roussillon*, Castelnaudary, 1981. (Bm Tlse ; Bm C ; ADA)
- . **Tchero, C.** *Quatre collèges audois au 17<sup>ème</sup> et 18<sup>ème</sup> siècles. Carcassonne, Castelnaudary, Limoux et Narbonne*, Montpellier, Université Paul Valéry, mémoire de maîtrise, 1983. (Bu Montp.)
- . **Thomas-Latour, A.** *Notice historique de l'école de Sorèze*, Carcassonne, Pomiès, 1852. (Bm Tlse)
- . **Viala, M.R.** « Les petites écoles dans l'Ouest audois au XVIII<sup>ème</sup> siècle », *Bulletin de la Société d'Etudes Scientifiques de l'Aude*, tome CC, 2000. (Bm C)

- « Les écoles de la Révolution et de l'Empire dans l'Ouest audois »,  
*Bulletin de la Société d'Etudes Scientifiques de l'Aude*, tome CI, 2001. (Bm C)

. **Voegtli, R.P.** *Ecole Saint François de Sales, Castelnaudary. Souvenir de la distribution des prix 1895*, Toulouse, Privat, 1895. (Bm Tlse)

. **Ycart, R.** *Education et enseignement d'autrefois dans un canton occitan*, Toulouse, chez l'auteur, 1988. (Bu Tlse ; Bm Tlse)

## Eglises et abbayes.

. **Ajac, H.** « L'église de Pexiora », *Bulletin de la Société d'Etudes Scientifiques de l'Aude*, tome LXI, 1960. (Bm C ; ADA)

. **Allègre, V.** *Caractères généraux des vieilles églises du Lauragais*, Toulouse, 1965. (Bu Tlse ; ADA)

- *Les vieilles églises du Lauragais*, Carcassonne, Gabelle, 1970. (Bu Tlse)

. **Aribert-Abrial, F.** *L'église de Vènerque*, Toulouse, Université de Toulouse Le Mirail, mémoire de DEA, 1979. (Bu Tlse)

. **Armengaud, A.** « L'église Saint-Sernin de Belpech, fin 12<sup>ème</sup>-14<sup>ème</sup>-16<sup>ème</sup>-19<sup>ème</sup> siècles », *Mémoires de la Société d'Histoire du Garnaguès*, tome 2, 1997. (ADA)

- « Le culte de Notre-Dame de Beaupuy », *Mémoires de la Société d'Histoire du Garnaguès*, tome 3, 2000. (ADA)

. **Astre, abbé.** *Sanctuaire de Notre Dame de la Rominguière à Villepinte*, Carcassonne, Pomiès, 1868. (ADA ; BmC)

. **Auzas, P. M.** *L'église de Notre Dame de l'Assomption de Fanjeaux et son trésor*, Congrès Archéologique de France, 1973. (Bm Tlse ; ADA)

. **Azaïs, R.** « Le retable baroque de l'église Saint-Christophe de Lasbordes », *Bulletin de la Société d'Etudes Scientifiques de l'Aude*, tome LXXVII, 1977. (Bm C)

- . **Azaïs, R. et Cramaussel, P.** « L'église Saint-Jean Baptiste de Villepinte », *Bulletin de la Société d'Etudes Scientifiques de l'Aude*, tome LXXIII, 1973. (Bm C ; ADA)
  
- . **Azaïs, R, Cramaussel, P. et Maza, J.** « Saint-Sauveur de l'Obit (Verdun Lauragais) », *Bulletin de la Société d'Etudes Scientifiques de l'Aude*, tome LXXIII, 1973. (Bm C ; ADA)
  
- . **Babou, abbé.** *Guide du pèlerin à Prouille et à Fanjeaux*, Albi, Imprimerie des apprentis orphelins, 1902. (Bm Tlse ; ADA)
  
- . **Bazin, S.** *Histoire populaire de Notre-Dame de Prouille par un enfant de saint Dominique*, Carcassonne, Parer, 1888. (ADA)
  
- . **Béa, A.** « La collégiale de Saint-Michel de Castelnaudary » in *Les collégiales dans le Midi de la France au Moyen Age*, 2003. (ADA)
  
- . **Blanc, J.** *L'abbaye de Saint-Papoul*, Carcassonne, Centre d'Archéologie Médiévale, 1982. (Bm Tlse)
  
- . **Bousquet, J.** « Saint-Papoul », *Congrès Archéologique de France*, « Pays de l'Aude », 1973. (Bm Tlse ; ADA)
  
- . **Cahuzac, J. et A.** « Le calvaire de Laurabuc », *Couleur Lauragais* n°122, mai 2010.
  
- . **Camerlinck, M.J.** *Notre Dame de Prouille*, Paris, Letouzey et Ané, 1907. (Bm Tlse)

- . **Capella de, G.** « Le couvent de la Merci du Mas Saintes-Puelles », *Bulletin de la Société d'Etudes Scientifiques de l'Aude*, LXXVII, 1977. (Bm C)
  
- . **Carbonell-Lamothe, Y.** « Deux collégiales du 14<sup>ème</sup> siècle dans l'Aude: Saint-Vincent de Montréal et Saint-Michel de Castelnaudary », *Congrès Archéologique de France*, 1973. (Bm Tlse)
  
- . **Carriere, M. B.** *Monographie de l'église de Mongeard*, Toulouse, A. Chauvin et fils, s.d. (Bm Tlse)
  
- . **Corraze, R.** *Eglise de Montgeard*, Toulouse, Berthoumieu, 1935. (Bm Tlse)
  
- . **Costa, G.** « L'église de Montesquieu Lauragais », *Actes du Congrès de la Fédération Historique du Languedoc Méditerranéen et du Roussillon*, Castelnaudary, 1981. (Bm Tlse ; Bm C ; ADA)
  
- . **Courrent, P.** *Un acte manuscrit sur parchemin concernant demoiselle Johanna d'Ambasia, moniale du couvent de Prouille*, Carcassonne, 1937.
  
- . **Courrieu, J.** « L'ouratori de Saint-Martin le Vieil », Carcassonne, *Folklore*, n°178, 1980. (Bm C ; Garae)
  
- . **Daydé, M.** *Eglises et chapelles de la Haute-Garonne : le canton de Lanta*, Portet-sur-Garonne, Empreinte Editions, 2002. (Bm Tlse)
  
- . **Duffaut, abbé.** *Monographie du fief et de la chapelle de Roqueille*, Toulouse, Privat, 1903. (Bm Tlse)

\*. (L') *Eglise de Loubens en Lauragais*, Loubens, Mémoire pour demain, 1995.  
(Bm Tlse)

. **Esparseil, R.** *L'art bourguignon à l'abbaye de Villelongue*, Carcassonne, 1930. (ADA)

. **Espitalier, J.M.** « Renaissance des carillons de Baziège et de Villefranche de Lauragais », *Couleur Lauragais*, n° 32, mai 2001.

. **Falcou, F.** « La collégiale Saint-Michel de Castelnaudary », *Bulletin de la Société d'Etudes Scientifiques de l'Aude*, tome LXXV, 1975. (Bm C ; ADA)

. **Ferras, V.** *L'abbaye Noire Dame des Anges des Casses en Lauragais*, Castres, Editions du Sud Albigeois, 1994. (Bm Tlse)

. **Giordano, G.** *Saint-Félix Lauragais et son chapitre collégial*, Toulouse, Université de Toulouse Le Mirail, mémoire de maîtrise, 1976. (Bu Tlse)

. **Gironce, J.** *Les églises du canton de Montgiscard*, Portet-sur-Garonne, Empreinte Editions, 2005. (Bm Tlse)

. **Guiraud, J.** *Cartulaire de Notre Dame de Prouille*, Paris, Picard, 1907. (ADA)

. **Hébrard, J.** « Les avatars de l'église paroissiale Notre-Dame de Grâce de Revel », *Cahiers de la Société d'Histoire Revel-Saint-Ferréol*, n°5, 1999. (Bm revel)

. **Hennet de Bernoville, H.** *Mélanges concernant l'évêché de Saint-Papoul*, Paris, Lainé et Havard, 1863. (ADA)

\* . *Histoire du monastère de Prouille par une religieuse du même monastère*, Grenoble, Baratier et Dardelet, 1898.

. **Jeanjean M.B.** « Saint-Papoul(Aude). Découverte de deux sculptures romanes dans le style du "maître de Cabestany" », *Archéologie du midi médiéval*, tome 27, 2009. (ADA)

. **Julien, P.** *L'église de Montgeard*, Congrès Archéologique de France, 1996. (Bm Tlse)

. **Lahondès de, J.** *L'ancien monastère de Pauliac, commune de Belpech*, Toulouse, Douladoure et Privat, 1891.

. **Latour, L.** *Le canton d'Auterive*, Portet-sur-Garonne, Empreinte Editions, 2001. (Bm Tlse)

. **Lela de Bruch, S.** « Le cloître de Saint-Papoul », *Bulletin de la Société d'Etudes Scientifiques de l'Aude*, tome XCVIII, 1998. (Bm C ; ADA)

. **Lignon, B.** *L'abbaye cistercienne de Villelongue*, Toulouse, Université de Toulouse Le Mirail, mémoire de maîtrise, 1972. (Bu Tlse)

. **Maëva, R.** *La collégiale de Saint-Félix Lauragais*, Toulouse, Université de Toulouse Le Mirail, mémoire de maîtrise, 1998. (Bu Tlse)

. **Marfan, A.** *Notes sur l'église cathédrale de Saint-Papoul et sur l'église collégiale de Saint-Michel de Castelnau-dary*, Toulouse, Imprimerie du Sud-Ouest, 1941. (Bm Tlse ; ADA)



. **Melet, abbé.** *Le trésor de l'église de Vénéryque*, Toulouse, Imprimerie Saint-Cyprien, 1885. (Bm Tlse)

. **Mordagne, M.** « Le carillon de la collégiale Saint-Michel », *Gazette Lauragaise*, 1943. (ADA)

- « Mise en valeur de la collégiale de Castelnaudary », *Mémoires de la Société des Arts et Sciences de Carcassonne*, tome 29, 1954. (ADA)

. **Munier, M.O.** *L'ancienne église paroissiale de Saint-Martin de Sorèze*, Sorèze, Mairie, 2005. (Bm Tlse)

. **Nougaret, J.** « Le portail roman de Belpech », *Actes du Congrès de la Fédération Historique du Languedoc Méditerranéen et du Roussillon*, Castelnaudary, 1981. (Bm Tlse ; Bm C ; ADA)

- « L'abbaye de Boulbonne », *Couleur Lauragais*, n°7, novembre 1998.

- « L'abbaye de Villelongue, ordre de Citeaux », *Couleur Lauragais* n°58, décembre 2003-janvier 2004.

- « L'église de Belbéraud et les fresques du pastel de 1505 », *Couleur Lauragais* n°78, décembre 2005-janvier 2006.

- « Eglises et chapelles insolites en Lauragais », *Couleur Lauragais* n°108, décembre 2008-janvier 2009.

. **Pradalier-Schlumberger, M. Et Lignon, B.** « L'abbaye cistercienne de Villelongue », *Congrès Archéologique de France, « Pays d'Aude »*, 1973. (Bm Tlse ; ADA)

. **Robart, M.** « Les restaurations de l'église de Saint-Papoul », *Couleur Lauragais*, n°63, juin 2004.

- « Les sculptures du maître de Cabestany à Saint-Papoul », *Couleur Lauragais*, n°73, juin 2005.

. **Rocacher, J.** *L'église de Villefranche de Lauragais*, Paris, Comité national d'Art Sacré, 1993. (Bm Tlse)

. **Rouquette, abbé.** *Allons à Prouille*, Carcassonne, Gabelle, 1890.

. **Sabarthès, A.** *Inventaire des droits et revenus de Saint-Papoul*, Carcassonne, Roudière, 1902. (Bu Tlse)

. **Soulié-Daunic, J.** « Saint-Sernin de Renneville : une église disparue », *Couleur Lauragais* n°106, octobre 2008.

. **Spebrouck, M.** *Une collégiale dans le Lauragais*, Toulouse, Université de Toulouse Le Mirail, mémoire de maîtrise, 1999. (Bu Tlse)

. **Teule de, E.** *Annales du prieuré de Notre-Dame de Prouille*, Carcassonne, Bonnafous-Thomas, 1902. (ADA)

. **Tonon, S. et Falcou, F.** « Un joyau de l'art baroque : la chapelle Notre-Dame de Pitié à Castelnaudary », *Couleurs Lauragais*, n°88, décembre 2006-janvier 2007.

. **Winter, M.A.** *Eglises et chapelles de Haute Garonne : le canton de Revel*, Toulouse, AREC 31, 1999. (Bm Tlse)

## **Famille. Organisation familiale.**

- . **Balaguer, M.** *Les mariages à Villefranche de Lauragais de 1815 à 1895*, Toulouse, Université de Toulouse Le Mirail, mémoire de maîtrise, 1997. (Bu Tlse)
  
- . **Bedos, O.** « Mariages d'antan en Lauragais », *Couleur Lauragais*, n°39, février 2002.
  
- . **Chevallier, S.** *Le mariage à Revel de 1800 à 1875*, Toulouse, Université de Toulouse Le Mirail, mémoire de maîtrise, 1997. (Bu Tlse)
  
- . **Courrieu, J.** « Comment de jeunes époux de Saint-Martin le Vieil partagèrent dans la salle du château le pain de l'amitié et le vin de la joie », Carcassonne, *Folklore*, n°163, 1976. (Bm C ; Garae)
  
- . **Domec, Ch.** *Les contrats de mariage à Revel de 1800 à 1836*, Toulouse, Université de Toulouse Le Mirail, mémoire de maîtrise, 1977. (Bu Tlse)
  
- . **Hen, E.** *Les femmes dans la famille à Saint-Félix Lauragais*, Toulouse, Université Toulouse le Mirail, mémoire de maîtrise 2005. (Bu Tlse)
  
- \* . **N...** « Les habitants du département de l'Aude vus il y a cent ans », *L'Aude à Toulouse*, février 1927. (Bm Tlse)
  
- . **Ricalens, H.** « Les pactes de mariage à Castelnaudary de 1560 à 1610 », *Bulletin de la Société d'Etudes Scientifiques de l'Aude*, tome XCIX, 1999. (Bm C)

. **Rivals, Cl.** « La vie de château ». Proximité et distance sociales : familles bourgeoises et familles populaires en pays toulousain au début du 20<sup>ème</sup> siècle », Toulouse, *Annales de l'Université de Toulouse Le Mirail*, 1978. (Bm Tlse ; Bu Tlse)

. **Sangoï, J. C.** *Les mariages à Villefranche de Lauragais de 1815 à 1895*, Toulouse, Université de Toulouse Le Mirail, mémoire de maîtrise, 1997. (Bu Tlse)

. **Viala, M. R.** « Enfants et nourrices de l'hôpital de Castelnaudary au 18<sup>ème</sup> siècle », *Bulletin de la Société d'Etudes Scientifiques de l'Aude*, tome CVI, 2006. (Bm C)

- « Plaintes de grossesse devant les consuls et le Présidial de Castelnaudary de 1671 à 1789 », *Bulletin de la Société d'Etudes Scientifiques de l'Aude*, tome CVII, 2007. (Bm C)

- « Les amours d'autrefois. Déclarations de grossesse à Castelnaudary de 1671 à 1789 », *Couleur Lauragais*, n°110, mars 2009.

- « Les mariages autrefois au Mas Saintes Puellas », *Couleur Lauragais*, n°116, octobre 2009.

## Fêtes, jeux et jouets. Spectacles.

- . **Ajac, H.** « Courses de l'âne en Lauragais », Carcassonne, *Folklore*, n°58, printemps 1950. (Bm C ; Garae)
  
- . **Alibert, L. Maffre, J. et Condomine, P.** « Un passe-temps d'autrefois : « Crabo es tu crabo ? », Carcassonne, *Folklore*, n°15, 1939. (Bm C ; Garae)
  
- . **Azaïs, A.** « Documents et matériaux : société asinienne à Castelnaudary », Carcassonne, *Folklore*, n°57, hiver 1949. (Bm C ; Garae)
  
- . **Bares, J.P.** *La jeunesse occitane lauragaise*, Toulouse, Université de Toulouse Le Mirail, mémoire de maîtrise, 1972. (Bu Tlse)
  
- . **Baret, P.** « Le spectacle à Castelnaudary autrefois », *L'Aude à Toulouse*, avril 1933. (Bm Tlse)
  
- . **Bedos, O.** « Noël d'autrefois en Lauragais », *Couleur Lauragais*, n°18, décembre 1999-janvier 2000.
  
- . « **(Lo) Campestral** d'Aurevila », Dvd, Les films des Souches.
  
- \*. « **Castelnaudary.** Les fêtes languedociennes à la mémoire d'Auguste Fourès. Célébration de son centenaire », *Midi Libre*, 30 juin 1948.
  
- . **Fagot, P.** « Essai sur les traditions populaires dans la littérature néo-romane de l'Aude », Carcassonne, *Revue Méridionale*, octobre 1893. (Bm C)

\* . « **(La) Félibrée** de Castelnaudary du 9 septembre 1934 », *Lo Gai Saber* , n°120, octobre 1934. (Garae)

\* . « **Festas felibrencas** de Castelnaudari en l'onor del trobador Arnaut Vidal (24 de mai 1925) », *Lo Gai Saber*, n°30, juillet-août 1925. (Garae)

\* . « **(La) Fête annuelle des *Grilhs del Lauraguès*** », *Lo Gai Saber*, n°81, juillet 1931. (Garae)

\* . « **(Une) Fête patriotique** à l'église des Cordeliers (église Saint-Jean) à Castelnaudary, germinal an II », *La Gazette Lauragaise*, 2<sup>o</sup>trimestre, 1939.

\* . « **(Les) Fêtes félibréennes** de Castelnaudary. A la mémoire d'Auguste Fourès. Célébration de son centenaire », *La Dépêche du Midi*, 28 juin 1948.

. **Fourès, A.** « Enigmes populaires du Languedoc », Montpellier, *Revue des Langues Romanes*, novembre 1882. (Bm Tlse ; ADA)

- « Les jeux d'enfants en Lauragais », Montpellier, *Revue des Langues Romanes*, avril-juin 1891. (Garae ; ADA)

. **Franc, E.** « La Janada : la Saint-Jean », *Couleur Lauragais*, n°13, juin 1999.

- « Bourg Saint-Bernard et sa fête du pré de la falaise », *Couleur Lauragais*, n°72, mai 2005.

\*. « **(Les) *Grilhs del Lauraguès***. Cinquième fête », *Lo Gai Saber*, n°60, juillet-août 1929. (Garae)

\*. « **(Les) *Grilhs del Lauraguès*** à Castelnaudary, le 16 mai 1926 », *Lo Gai Saber*, n°42, juillet-août 1926. (Garae)

\* . « **(Les) Grilhs del Lauraguès**. La glorification d'Auguste Fourès », *Lo Gai Saber*, n°48, juillet-août 1927. (Garae)

. **Mas, P.** « Une fête félibréenne à Castelnaudary, croquis occitans », *Lo Gai Saber*, n°79, mai 1931. (Garae)

. **Salvat, J.** « Festo felibrenco en l'ounou d'Arnaut Vidal à Castelnaudary, 24 de mai 1925, prechadisso de M. l'abat Salvat dins la catedrala de Sant-Miquel », *La Cigala Narbounesa*, novembre 1925. (ADA)

. « **Ville de Castelnaudary**. Fêtes de l'inauguration du monument d'Auguste Fourès, 24, 25, 26 septembre 1927 », *La Cigala Narbounesa*, juin et octobre 1927.

## Habitat et architecture rurale.

- . **Ahlsell de Toulza, G.** *Châteaux en Haute-Garonne*, Dremil-Lafage, Edition Daniel Briand, 1994. (Bm Tlse)
  
- . **Ariès, L.** « Les matériaux et l'habitat en Lauragais », *Actes des Médiévales de Baziège*, Baziège, 2008. (Bm Tlse)
  
- \* . **Aspects de l'habitation rurale en Lauragais, de la préhistoire à la fin du Moyen Age**, Castelnaudary, Musée du Présidial, 1987. (Bm Tlse)
  
- . **Audy, J.** « Caves de Castelnaudary », *Bulletin de la Société d'Etudes Scientifiques de l'Aude*, tome LXI, 1960. (Bm C ; ADA)
  
- . **Azaïs, R et Crammaussel, P.** « Croix discoïdales », *Bulletin de la Société d'Etudes Scientifiques de l'Aude*, tome LXXII, 1972. (Bm C ; ADA)
  
- . **Banessy, S. et Germain, J.J.** *La brique. L'or rouge du Midi toulousain*, Toulouse, Toulouse Media Editions, 2004. (Bm Tlse)
  
- . **Barillet, J.** « Le château de Montmaur en Lauragais », *Mémoires de la Société des Arts et Sciences de Carcassonne*, 5<sup>ème</sup> série, tome 1, 1988. (Bm C ; ADA)
  
- \* . **(Les) Bastides du Lauragais et du pays de Foix**, Société Académique d'Architecture, Toulouse, Diagram, 1991. (Cirdoc Béziers)
  
- . **Bedos, O.** « Le canton del foc », *Couleur Lauragais*, n°29, février 2001.
  
- . **Bernard, G.** *L'aventure des bastides*, Toulouse, Privat, 1993. (Bm Tlse)



- . **Bertrand, S. et Briançon, A.** *L'habitat rural en Lauragais du 12<sup>ème</sup> au 14<sup>ème</sup> siècle*, Toulouse, Université de Toulouse Le Mirail, mémoire de maîtrise, 1989. (Bu Tlse)
  
- . **Briançon, A.** *Les forts villageois en Lauragais toulousain au bas Moyen Age*, Toulouse, Université de Toulouse Le Mirail, mémoire de maîtrise, 1991. (Bu Tlse)
  
- . **Calmettes, A.** *Les habitats fortifiés en Lauragais du 10<sup>ème</sup> au 14<sup>ème</sup> siècle*, Toulouse, Université Toulouse Le Mirail, mémoire de maîtrise, 1975. (Bu Tlse)
  
- . **Canal, H.** *L'énigmatique château de Belpech*, Toulouse, ASIVUN, 1996, 2 volumes. (Bm Tlse)
  
- . **Cazes, J.P.** « Molandier avant la bastide », *Mémoires de la Société d'Histoire du Garnagués*, tome 2, 1977. (ADA)
  - « La naissance des villages dans le canton de Belpech », *Mémoires de la Société d'Histoire du Garnagués*, tome 2, 1977. (ADA)
  - *Habitat et occupation du sol en Lauragais au Moyen Age*, Toulouse, Université de Toulouse Le Mirail, mémoire de maîtrise, 1988. (Bu Tlse)
  - « Un village central de la plaine lauragaise : Lasbordes », *Archéologie du Midi Médiéval*, tome 8-9, 1990-1991. (ADA)
  - « A propos de la maison de Laurac », *Hérésis*, n°29, 1997. (ADA)
  - « Les silos et leur signification dans le haut Moyen Age : l'exemple du Lauragais » in *Les sociétés méridionales à l'âge féodal (Espagne-Italie- et sud de la France, 10<sup>ème</sup>- 13<sup>ème</sup> siècles*, 1999. (ADA)

- « Aperçu sur les origines et la formation de quelques villages médiévaux en Lauragais » in *Morphogénèse du village médiéval (9<sup>ème</sup>-12<sup>ème</sup> siècles*, Actes de la Table Ronde de Montpellier, 1993. (ADA)

- « Genèse de l'habitat médiéval en Lauragais », *Actes des Médiévales de Baziège*, Baziège, 2008. (Bm Tlse)

. **Dauzat, M.** « Les mottes cadastrales du Lauragais : notes préliminaires », *Actes du Congrès de la Fédération Historique du Languedoc Méditerranéen et du Roussillon*, Castelnaudary, 1981. (Bu Tlse ; Bm Tlse ; Bm C)

\* . **En Lauragais.** *Le château de Saint-Félix et son environnement*, Saint-Félix de Lauragais, Les Amis du Château de Saint-Félix, 1985. (Bm Tlse)

. **Fabre, P. et Espitalier, J. M.** « Renaissance des carillons de Baziège et Villefranche-de-Lauragais », *Couleur Lauragais*, n°32, mai 2001.

. **Falcou, F.** « Les halles en Lauragais : les halles de Castelnaudary », *Couleur Lauragais*, n°116, octobre 2009.

. **Foville de A.** *Enquête sur les conditions d'habitat en France. Les maisons types*, Paris, Ernest Leroux, tome I, 1894.

. **Haurit, V.** *Le château de Saint-Félix Lauragais*, Toulouse, Université de Toulouse Le Mirail, mémoire de maîtrise, 1982. (Bu Tlse)

. **Laverdure, P.** *Le château de Saint-Félix en Lauragais*, Toulouse, Espic, 1989. (Bu Tlse)

. **Lucien, M.** *Pigeonniers en Midi-Pyrénées*, Paris, Massin, 2008.

- . **Maguer, R.** « Grandes métairies et genèse du paysage rural en Lauragais Oriental », in *Le paysage rural et ses acteurs*, Presses Universitaires de Perpignan, 1998. (ADA)
  
- . **Malary, S.** « Naissance d'une bastide en Lauragais », *Cahiers de la Société d'Histoire Revel-Saint-Ferréol*, n°, 1997. (Bm Revel)
  
- . **Marandet, M.Cl.** « Les campmas du Lauragais au bas Moyen Age, les biens et les hommes », *Le paysage rural et ses acteurs*, Presses Universitaires de Perpignan, 1998. (ADA)
  
- . **Nicéphor, M.** *Les châteaux du Lauragais du 16<sup>ème</sup> siècle au début du 19<sup>ème</sup> siècle*, Toulouse, Université de Toulouse Le Mirail, thèse de doctorat, 1999. (Bu Tlse)
  
- . **Odol, J.** « Les bastides du Lauragais », *Couleur Lauragais*, n°3, juin 1998.
  - « Les clochers du Lauragais », *Couleur Lauragais*, n°11, avril 1999.
  - « Les pigeonniers du Lauragais », *Couleur Lauragais*, n14, juillet-août 1999.
  - « Des châteaux à découvrir », *Couleur Lauragais*, n°62, mai 2004.
  - « Les stèles discoïdales du Lauragais », *Couleur Lauragais* n°81, avril 2006.
  - « A la découverte des bastides lauragaises, villages neufs des 13<sup>ème</sup> et 14<sup>ème</sup> siècles », *Couleur Lauragais*, n°101, avril 2008.
  
- . **Orgeix de, L.** *Le château de Loubens*, Mémoire pour demain, 1994. (Bm Tlse)
  
- . **Pech, J.** « Architecture civile méridionale : un exemple à Saint-Michel de Lanès (Aude) », *Actes des Médiévales de Baziège*, Baziège, 2004. (Bm Tlse)

- . **Pinel, D.** *Revel, Saint-Ferréol : randonnée architecturale*, Portet-sur-Garonne, Loubatières, 1989. (Bm Tlse)
  
- . **Ramière de Fortanier, E.** « Briques à rebord à Castelnaudary », *Bulletin de la Société d'Etudes Scientifiques de l'Aude*, tome XLVIII, 1947. (Bm C)
  
- . **Rivals, Cl.** *L'architecture rurale française. Midi toulousain et Pyrénées*, Paris, Berger-Levrault, 1979.
  
- . **Roquette-Buisson de, L. C.** « Histoire et vie quotidienne des pigeonniers », *Couleur Lauragais*, n°12, mai 1999.
  
- . **Ruas, M.P.** *Un grenier incendié au 14<sup>ème</sup> siècle dans le village perché « Le Castlar » à Durfort*, Diplôme de l'EHESS, 1989. (Bu Tlse)
  - *Productions agricoles, stockage et finage en Montagne Noire méridionale : le grenier castral de Durfort*, Paris, Maison des Sciences de l'Homme, 2002. (Bu Tlse)
  
- . **Santi de, L.** *Le château de Montmaur*, Toulouse, Douladoure-Privat, s.d. (Bu Tlse ; Bm Tlse)
  
- . **Stephant, P.** *Castrum de Roquefort. Commune de Sorèze*, Labège, Hadès, 2005.
  
- . **Thomas, G.** « Les maisons du Lauragais : matériaux et styles », *Couleur Lauragais*, n°81, avril 2006.

. Tonon, S. « La glacière de Castelnaudary et petite histoire de l'usage de la glace », *Couleur Lauragais*, n°91, avril 2007.

## Langue, dialectologie.

. **Belser, Ch. et Mergnac, M. O.** *Les noms de famille en Haute-Garonne*, Archives et Culture, 2006.

. **Carbonne, Ph.** « Le languedocien parlé en auragais », *Actes des Médiévales de Baziège*, Baziège, 1995. (Bm Tlse)

- « La langue des troubadours », *Actes des Médiévales de Baziège*, Baziège, 1996. (Bm Tlse)

- « La lenga dels trobadors », *Actes des Médiévales de Baziège*, Baziège, 1998. (Bm Tlse)

- « La langue des troubadours », *Actes des Médiévales de Baziège*, Baziège, 2004. (Bm Tlse)

. **Odol, J.** « La langue occitane et le Lauragais », *Couleur Lauragais*, n°87, novembre 2006.

. **Ramière de Fortanier, A.** *Documents linguistiques du Lauragais*, Paris, thèse de l'Ecole des Chartes, 1964, tapuscrit, 2 volumes.

- « Dialectologie du Lauragais et introduction du français (12-16<sup>èmes</sup> siècles), Toulouse, *Actes du Congrès National des Sociétés savantes*, 1971.

## Léendaire et littérature orale.

. **Albarel, P.** « Lous avugles de Bram », *La Cigala Narbounesa*, février 1922.  
(Cirdoc Béziers)

. **Alibert, L.** « Les débuts de la Révolution à Bram », Carcassonne, *Folklore*, n°17-18, juillet-août 1939. (Bm C ; Garae)

. **Aries, L.** « Les pierres de Naurouze, du légendaire à l'histoire, *Couleur Lauragais*, n°112, mai 2009.

. **Nelli, R.** « La légende des pierres de Naurouze », Carcassonne, *Folklore*, n°49, hiver 1947. (Bm C ; Garae)

- « Les aventures de *Moussu N'Canaula* (Monsieur le curé Canaule) », Carcassonne, *Folklore*, n°117, 1965. (Bm C ; Garae)

. **Noulet, J.B.** « Les pierres de Naurouze et leurs légendes », *Mémoires de l'Académie des Sciences, Inscriptions et Belles Lettres de Toulouse*, 7<sup>ème</sup> série, tome IV, Toulouse, Douladoure, sans date. (Bm Tlse)

## Littérature, écrivains.

- . **Anatole, Ch.** « Fourès et Bladé », *Lo Gai Saber*, n°387, juillet 1977. (Garae)
- . **Bares, J.P.** Fourès et Estieu », in *Auguste Fores*, 1994. (ADA)
- . **Barichello-Hernandez, P.** *La princesse cathare: suspense dans le Lauragais*, Toulouse, chez l'auteur, 2000.
- . **Blanc-Rouquette, M.T.** « L'imprimerie à Castelnaudary sous l'Ancien Régime », *Actes du Congrès de la Fédération Historique du Languedoc Méditerranéen et du Roussillon*, Castelnaudary, 1981. (Bm Tlse ; Bm C)
- . **Blaquière, H.** « Les styles employés par Simon de Floribus notaire à Castelnaudary en 1517 », *10<sup>ème</sup> Congrès des Sociétés Académiques et Savantes, Languedoc-Pyrénées-Gascogne*, 1956. (ADA)
- . **Bonafil, P.** « Jean Mistler, auteur dramatique en 1936 », *Bulletin de la Société d'Etudes Scientifiques de l'Aude*, tome LXXVI, 1976. (Bm C)
- . **Brenon, A.** *Jordanne, petite fille cathare de Fanjeaux*, roman, Portet-sur-Garonne, Loubatières, 1999. (Bm Tlse)
- . **Carles, J.** « Quelques aspects de la vie de l'esprit dans le Lauragais jusqu'en 1850 d'après les archives et la bibliothèque de Castelnaudary », *Actes du Congrès de la Fédération Historique du Languedoc Méditerranéen et du Roussillon*, Castelnaudary, 1981. (Bm Tlse ; Bm C ; ADA)
- . **Cavaillès, R.** *Le vieux cahier (poèmes)*, Cenon, chez l'auteur, 2006.



- . **Cherbonnier, C.** *Au travers d'un « livre de mémoires » : réflexion sur un intermédiaire culturel en Lauragais au 19<sup>ème</sup> siècle*, Toulouse, Université de Toulouse Le Mirail, mémoire de maîtrise, 1988. (Bu Tlse)
  
- . **Duclos, H.** *Le prieur de Prouille, roman*, Paris, Grasset, 1927.
  
- . **Estieu, D.** « Prosper Estieu, mon grand-père », *Actes des Médiévales de Baziège*, Baziège, 1996. (Bm Tlse)
  
- . **Estieu, P.** « Sonets Lauragèzes », *Lo Gai Saber*, n°27, janvier-février 1924. (Garae)
  
- \* . « **Estieu Prosper. Hommage** », *Lo Gai Saber*, n°142-143, août-septembre 1936. (Garae)
  
- \* . « **Estieu Prosper. Hommage** », *Lo Gai Saber*, n°185-186-187-188, mars-juin 1940. (Garae)
  
- \* . **Estieu Prosper**, mars 1980. *Exposition Hôtel de Ville de Castelnaudary*, Toulouse, Bibliothèque Municipale, 1960. (Bm Tlse)
  
- \* . « **Estieu Prosper. Le centenaire** », *Lo Gai Saber*, n°294, juillet-octobre 1960. (Garae)
  
- . **Fagot, P.** *Anthologie lauragaise*, Albi, Nouguies, 1895. (ADA)
  
- . **Falcou, F.** « Castelnaudary dans l'œuvre de Jean Mistler », *Revue du Tarn*, n°169, 1998. (ADA)

. **Fourès, A.** *Anthologie du Lauragais. Les poètes d'oc de Castelnaudary*, Albi, Amalric, 1891. (Bm Tlse)

- *La bibliothèque de Castelnaudary*, Albi, Amalric, 1891. (Bm Tlse)

\* . « **Fourès, A.** », *Lo Gai Saber*, n°196, septembre-octobre 1941. (Garae)

\* . « **Fourès, A. Hommage** », *Lo Gai Saber*, n°224-225, mars-juin 1943. (Garae)

\* . *Fourès (Actes du colloque)*, Avignonet, 1991. (Bm Tlse)

. **Goulley de Boisrobert de, A.** *Miscellanées, mélanges de littérature et d'histoire*, Paris, Nizet, 1984. (Bm Tlse)

. **Guilhem, abbé.** *Poèmes sacrés*, Bram, Editions du Bon Grenier, sans date.

. **La Tour, F.** *La flamme évanouie.*

. **Lebrau, J.** « En Lauragais », *Lo Gai Saber*, n°104, juin 1933. (Garae)

. **Marieton, P.** *Le félibre Fourès*, Lyon, Pitrat, 1883. (ADA)

. **Mathieu, B.** *Les essayistes (nouvelles)*, Paris, Editions Le Manuscrit, 2007.

. **Nauroza de, G.** *Los cants d'un grilh (poèmes)*, Castelnaudary, Société d'Editions Occitanes, 1925.

. **Noulet, J. B. et Meyer, P.** *Guillaume de la Barre, roman d'aventures composé en 1318 par Arnaud Vidal de Castelnaudary*, Toulouse, A. Chauvin, 1872. (Bm Tlse)

. **Odol, J. et Saillard, S.** « Troubadours en Lauragais », *Couleur Lauragais* n°29, février 2001.

- « Les petites filles modèles de la comtesse de Ségur et le Lauragais », *Couleur Lauragais*, n°88, décembre 2006-janvier 2007.

. **Passerat, G.** « Trobadors de pertot », *Actes des Médiévales de Baziège*, Baziège, 1996. (Bm Tlse)

. **Paytavi, A.** *Jean Mistler et Castelnaudary*, Toulouse, Université de Toulouse Le Mirail, mémoire de maîtrise, 2002. (Bu Tlse)

. **Rivière-Cros, X.** *Campanejadas Lauraguezes (poèmes)*, Toulouse, Marqueste, 1912. (ADA)

. **Salvat, J.** *Auguste Fourès. Sa vie, son œuvre*, Castelnaudary, 1927.

- « Chute des feuilles en Lauragais », *Lo Gai Saber*, n°305, novembre-décembre 1962. (Garae)

. **Surgé, H.** *Le carillonneur du Lauragais*, Bordeaux, Editions Sud-Ouest, 2008.

. **Tirand, P.** « Un troubadour moderne, Auguste Fourès », *Actes des Médiévales de Baziège*, Baziège, 1996. (Bm Tlse ; ADA)

. **Villa, P.** *En plein bois (poèmes)*, Toulouse, Raoul Lion, 1940. (Bu Tlse)

- *Regards sur le pays lauragais*, Nîmes, Lacour, 2006 (réédition).

. **Wolff, Ph.** « Un notaire de Villefranche féru de littérature, Louis de Fabrica, 1430-1432 », *Actes du Congrès de la Fédération Historique du Languedoc Méditerranéen et du Roussillon*, Castelnaudary, 1981. (Bm Tlse ; Bm C ; ADA)

## Maladies et médecine.

- . **Armengaud, A.** « La peste noire à Belpech au 17<sup>ème</sup> siècle », *Mémoires de la Société des Arts et Sciences de Carcassonne*, 5<sup>ème</sup> série, tome 3, 1989-1990. (ADA)
  
- . **Falcou, F.** « L'hôpital de Castelnaudary et son histoire », *Revue de la Société Française d'Histoire des Hôpitaux*, n°78, 1995. (ADA)
  - « Un joyau : l'apothicairerie du centre hospitalier de Castelnaudary », *Bulletin de la Société d'Etudes Scientifiques de l'Aude*, tome XCVI, 1996. (Bm C ; ADA)
  
- . **Fourès, A.** « Voucabulari anatoumic e des las malautios del Lauraguès », *Revue des Langues Romanes*, avril-juin 1891. (Garae)
  
- \* . **Observations sur la maladie miliaire et épidémique qui sévit à Castelnaudary**, Toulouse, Imprimerie D. Desclassan, 1782. (Bm Tlse)
  
- . **Ourliac, C.** *Pots et inscriptions : apothicairerie de l'Hôpital de Castelnaudary*, Castelnaudary, Les Amis de Castelnaudary et du Lauragais, 1996. (Bm Tlse ; ADA)
  
- . **Pagès, A.** *Jean-Paul Coffinières(1750-1839)*, Toulouse, Université de Toulouse 3, thèse de médecine, 1999. (Bu Tlse)
  
- . **Ramière de Fortanier, E.** « Médecins, chirurgiens, sage-femmes en Lauragais au début du 19<sup>ème</sup> siècle », *Bulletin de la Société d'Etudes Scientifiques de l'Aude*, tome LI, 1950. (Bm C ; ADA)

. **Ricalens, H.** *Prévention et traitement de la peste à Castelnaudary du début du règne de François I<sup>er</sup> à la Régence*, Montastruc la Conseillère, Centre d'Etudes d'Histoire de la Médecine, 1998. (BU Montp.)

- « Pierre-Jean Fabre, médecin et alchimiste de Castelnaudary (1588-1658) et son traité de la peste selon la méthode des médecins spagyristes », *Bulletin de la Société d'Etudes Scientifiques de l'Aude*, tome CIII, 2003. (Bm C)

- *La peste en Lauragais*, Toulouse, Presses de l'Institut d'Etudes Politiques de Toulouse, 2009. (ADA)

- « La peste en Lauragais aux 16<sup>ème</sup> et 17<sup>ème</sup> siècles », *Couleur Lauragais* n°119, février 2010.

## Météorologie.

- . **Bedos, O.** « Proverbes sur l'autan », *Couleur Lauragais*, n°41, avril 2002
  
- . **Boudet, A.** « La météorologie dans le Lauragais », *Couleur Lauragais*, n°42, mai 2002.
  - « Les vents en Lauragais », *Couleur Lauragais*, n°86, octobre 2006.
  
- . **Espenon, P.** « Le vent d'autan », *Actes des Médiévales de Baziège*, Baziège, 1995. (Bm Tlse)
  
- . **Odol, J.** « Le vent d'autan », *Couleur Lauragais*, n°15, septembre 1999.
  - « Le climat du Lauragais », *Couleur Lauragais*, n41, avril 2002.
  - « Les vents en Lauragais », *Actes des Médiévales de Baziège*, Baziège, 2005. (Bm Tlse)
  
- . **Viala, M.R.** « Les vents en Lauragais », *Bulletin de la Société d'Etudes Scientifiques de l'Aude*, tome CXXXVII, 1987. (Bm C ; ADA)
  
- . **Vigneau, J.** « Le vent d'autan », *Revue des Pyrénées*, 1972.

## Moulins

. **Ajac, H.** « Les moulins des terroirs de Pexiora et Besplas du 12<sup>ème</sup> et 13<sup>ème</sup> siècles », *Bulletin de la Société d'Etudes Scientifiques de l'Aude*, tome LXI, 1960. (Bm C ; ADA)

. **Albarède, C.** « Le moulin à vent de Montbrun Lauragais », *Actes des Médiévales de Baziège*, Baziège, 2005. (Bm Tlse)

. **Armengaud, A.** « Grandeur et misère de nos moulins à vent audois », Carcassonne, *Folklore*, n°181, 1981. (Bm C ; Garae)

- « Le moulin de la jalousie à Belpech (Aude) », *Mémoires de la Société d'Histoire du Garnaguès*, tome 2, 1997. (ADA)

**Armengaud A. et Rivals Cl.** *Moulins à vent et meuniers des pays d'oc*, Portet sur Garonne, Loubatières, 1992. (ADA)

. **Baret, P.** « Il y a quarante ans, les moulins à vent à Castelnaudary », *L'Aude à Toulouse*, n°13, janvier 1927. (Bm Tlse)

- « Les moulins de chez nous », *L'Aude à Toulouse*, octobre 1931. (Bm Tlse)

. **Batigne, J.** *Moulins à vent en Lauragais. « Sauvons nos moulins »*, Revel, ronéoté, 1983. (Bm Revel)

. **Baudot, J.** « Germain Anglès, le dernier *moulinié* du Viaur », *Connaissance des Pays d'Oc*, n°18, mars-avril 1976. (Garae)



- . **Bézian, H. et J.** *Les grandes heures des moulins occitans : paroles de meuniers*, Paris, Plon, 1974.
  
- . **Cros, R.** « Le moulin à vent à six ailes », *Actes des Médiévales de Baziège*, Baziège, 2005. (Bm Tlse)
  
- . **Estieu, P.** « *Le molin de las tres molinieras. Canso lauragueza* », *Lo Gai Saber*, n°39, janvier-février 1926. (Garae)
  
- . **Frede, A.** *Restauration du moulin de Lauzy*, Sorèze, Cautais, 2002.
  
- . **Gibert, U.** « Moulins à vent et meuniers », Carcassonne, *Folklore*, n°129, 1968. (Bm C ; Garae)
  
- . **Lanjard, R.** « Notre Lauragais, terre des vents, terre des moulins », *La Vie Communale*, Saint-Félix Lauragais, janvier 1974.
  
- . **Locke, J.** *Carnet de voyage à Montpellier et dans le Midi de la France*, Montpellier, Presses du Languedoc, 2005.
  
- . **Mercié, P.** « Les moulins à vent du Lauragais », *Couleur Lauragais*, n°22, mai 2000.
  - *Sur la route des moulins à vent du Lauragais*, Laurac, chez l'auteur, 2000 et 2003.
  - « Les moulins à vent de leur origine à leur implantation en terre lauragaise », *Couleur Lauragais*, n°115, septembre 2009.
  - *Légendaires moulins à eau*, chez l'auteur, 2009.

- . **Nelli, R.** « Les moulins à vent de Castelnaudary », Carcassonne, *Folklore*, n°45, 1946. (Bm C ; Garae)
  
- . **Nichele, F.** « Moulins à vent en Lauragais », *Connaissance des Pays d'Oc*, n°36, mars-avril 1979. (Garae)
  
- . **Odol, J.** « La route des moulins », *Couleur Lauragais*, n°24, juillet-août 2000.  
 - « Le moulin de Ticaille. Ecluse d'Ayguesvives », *Couleur Lauragais*, n°55, juin 2003.
  
- . **Rassat, P.** « La restauration du moulin à eau de Lauzy », *Couleur Lauragais* n°46, octobre 2002.
  
- . **Ricalens, H.** « Les meuniers du Lauragais sous l'Ancien Régime », *Actes des Médiévales de Baziège*, Baziège, 2005. (Bm Tlse)
  
- . **Rivals, Cl.** *Le moulin à vent et le meunier dans la société française traditionnelle*, Paris, Serg, 1976 puis Berger-Levrault, 1987.  
 - *Moulins à vent et meuniers du Pays d'Oc*, Portet-sur-garonne, Editions Loubatières, 1992.  
 - « Au temps des moulins à vent en Lauragais », *Actes des Médiévales de Baziège*, Baziège, 1999. (Bm tlse)
  
- . **Rouzeau, J.** « Les moulins du Lauragais », *Actes des Médiévales de Baziège*, Baziège, 2005. (Bm Tlse)
  
- . **Viala, R.** « Vents et moulins du Lauragais », *Cahiers de la Société d'Histoire Revel-Saint-Ferréol*, n°15, 2010. (Bm Revel)

## Musique, chants, danses.

. **Cahours d'Aspry, J. B.** « Sur les pas de Déodat de Séverac à Saint-Félix Lauragais », *Couleur Lauragais*, n°113, juin 2009.

. **Calvet, J.P.** « La bodega », *Couleur Lauragais*, n°108, décembre 2008-janvier 2009.

. **Loddo, E.** *Charmeurs d'oiseaux et siffleurs de danse*, Gaillac, La Talvera, 2006.

. **Roques, H.** « Musique, fêtes et danses d'autrefois », *Couleur Lauragais*, n°126, octobre 2010.

. **Sicre, Cl.** *Les danses populaires dans les traditions populaires du Lauragais*, Toulouse, Conservatoire occitan des arts et traditions populaires, 1983. (Bm Tlse ; ADA)

## Pastel.

- . **Banessy, S.** *Le pastel en pays d'oc*, Toulouse, Tme, 2002.
  - *Petite histoire du pastel en pays de cocagne*, Toulouse, Tme, 2007.
  
- . **Batigne, J.** « Le pastel, d'hier...d'aujourd'hui...de demain ? », *Couleur Lauragais*, n°21, avril 2000.
  
- . **Bedos, O.** « Le Lauragais : « pays de Cocagne », *Couleur Lauragais* n°121, avril 2010.
  
- . **Bernet, G.** « Le moulin pastelier avait-il deux niveaux ? », *Mémoires de la société Archéologique du Midi de la France*, 1995. (Bm Tlse)
  
- . **Caster, G.** « La technique commerciale du pastel à Toulouse au 16<sup>ème</sup> siècle » in *Annales du Midi*, tome 63, 1951 (ADA)
  - *Le commerce du pastel et de l'épicerie à Toulouse 1450-1560*, Toulouse, Privat, 1962. (Bu Montp ; Bm Tlse)
  - *Les routes de Cocagne. Le siècle d'or du pastel, 1450-1561*, Toulouse, Privat, 1998. (Bu Montp ; Bm Tlse)
  
- . **Cau, C.** *Le pastel au pays de Cocagne*, Portet-sur-Garonne, Editions Loubatières, 1988. (Bm Tlse)
  
- . **Fouet, M.** *Le pastel, alchimie du Pays de Cocagne*, Toulouse, Iximages, vidéo-Dvd, 1999. (Bu Tlse)
  
- . **Hauptert, R.** *Grandeur et décadence du pastel en Languedoc*, Montpellier, Université de Pharmacie, thèse dactylographiée, 1983. (Bu Montp)

- . **Hyvert, R.** « Moulins à pastel du Lauragais », *Bulletin de la Société d'Etudes Scientifiques de l'Aude*, tome XLVII, 1944. (Bm C ; ADA)
  
- . **Larguier, G.** « L'or blanc au pays de cocagne. Laine et pastel en Lauragais dans la première moitié du 16<sup>ème</sup> siècle », *Annales du Midi*, 2001. (Bm C ; ADA)
  
- . **Maguer, R.** *De la cocagne au blé*, Estadens, Pyrè Graph, 2003. (Bm Tlse ; ADA)
  
- . **Manciet, B.** *Pastel, alchimie du bleu*, Libourne, Editions La Part des Anges, 2001.
  
- . **Mathieu, L.** « Lou païs de Caucanho », *La Cigala Narbouneso*, juillet-août 1933. (Cirdoc Béziers)
  
- . **Nichele, F.** « La foire de la Cocagne à Saint-Félix de Lauragais », *Connaissance des pays d'oc*, n°54, mars-avril 1982. (Garae)
  
- . **Odol, J.** « Petite histoire du pastel », *Couleur Lauragais*, n°2, mai 1998.
  - *Lauragais, pays des cathares et du pastel*, Toulouse, Privat, 2000. (Bm Tlse)
  - « Les châteaux du pastel », *Couleur Lauragais*, n° 34, juillet-août 2001.
  
- . **Petit, D.** *Le pastel, une plante oubliée*, Toulouse, Université Toulouse 3, thèse de pharmacie, 1995. (Bu Tlse)
  
- . **Reichard, M.** « Le commerce du pastel et de l'épicerie d'environ 1450 à 1561 », *Couleur Lauragais*, n°60, mars 2004.

. **Roques, H.** « La Coccagne : une histoire dans l'histoire », *Cocleur Lauragais*, n°61, avril 2004.

. **Rufino, P.** *Le pastel, or bleu du pays de Coccagne*, Toulouse, Editions Daniel Briand, 1991. (Bm Tlse ; ADA)

## Personnages illustres.

\*. « **André Lagarrigue**, graveur sur bois », *Cahiers de la Société d'Histoire Revel-Saint-Ferréol*, n°15, 2010. (Bm Revel)

. **Azaïs, R.** « Jean Henry d'Hautpoul, seigneur de Lasbordes », *Bulletin de la Société d'Etudes Scientifiques de l'Aude*, tome LXXVII, 1977. (Bm C ; ADA)

. **Batigne, J.** « André Malraux chez nous à Revel-Saint-Ferréol », *Couleur Lauragais*, n°67, septembre 2004.

- « Louis Fourcade, un grand résistant du Revelois dans l'oubli », *Couleur Lauragais* n°77, novembre 2005.

- « Sur les traces des seigneurs Rigaud de Vaudreuil, chez nous et outre-Atlantique », *Couleur Lauragais*, n°88, décembre 2006-janvier 2007.

. **Batigne, J. et Redon, P.** « Les années de jeunesse de Vincent Auriol », *Cahiers de la Société d'Histoire Revel-Saint-Ferréol*, n°4, 1998. (Bm Revel)

. **Batigne, N.** *Précis historique sur la famille de Vaudreuil*, Revel, chez l'auteur, 2000. (Bm Revel)

. **Bergasse, J.D.** « L'étrange destin des Andréossy », *Actes du Congrès de la Fédération Historique du Languedoc Méditerranéen et du Roussillon*, Castelnaudary, 1981. (Bm Tlse ; Bm C; ADA)

. **Bernanos, G.** *Saint Dominique*, Paris, la Tour d'Ivoire, 1928.

. **Biau, J.** « Louis Belmas, curé constitutionnel de Castelnaudary de 1791 à 1801 », *Bulletin de la Société d'Etudes Scientifiques de l'Aude*, tome CC, 2000. (Bm C)

.**Blaquière, Y.** *Ce temps que Las Cases chanta*, Sorèze, chez l'auteur, 1997.

. **Boyer-Mas, A.** *Le cœur de Turenne. Notes sur une relique historique conservée au château de Saint-Paulet près de Castelnaudary*, Carcassonne, 1936. (Bm C ; ADA)

- *Comment le cœur de Turenne est à Saint-Paulet*, Toulouse, Privat, 1938. (Bm C ; ADA)

. **Broc de, vicomte.** *Un évêque de l'Ancien Régime sous la Révolution. M. de Maillé la Tour Landry, ancien évêque de Saint-Papoul et de Rennes*, Paris, Lamulle et Poisson, 1894.

. **Calvet, J.P.** « Un Révélois méconnu, le colonel Faure La Jonquière », *Cahiers de la Société d'Histoire Revel-Saint-Ferréol*, n°14, 2009. (Bm Revel)

- « Un artiste sorézien, Auguste Metge », *Cahiers de la Société d'Histoire Revel-Saint-Ferréol*, n°15, 2010. (Bm Revel)

- « David Martin. Un théologien protestant révélois », *Cahiers de la Société d'Histoire Revel-Saint-Ferréol*, n°15, 2010. (Bm Revel)

. **Carles, J. et Falcou, F.** *Biographies languedociennes*, Toulouse, Archistra, 1987. (Bu Tlse)

. **Dalotel, A. et Sutton, J.** « Un communard oublié, le mécanicien Avrial », *Cahiers de la Société d'Histoire Revel-Saint-Ferréol*, n°14, 2009. (Bm Revel)



- . **Delord, J. F.** « La famille Banquet », *Actes du Congrès de la Fédération Historique du Languedoc Méditerranéen et du Roussillon*, Castelnaudary, 1981. (Bm Tlse ; Bm C; ADA)
  
- . **Denis, A.M.** *Auguste de Paleville*, Société d'Histoire de Revel-Saint-Ferréol, 2010. (Bm Revel)
  
- . **Falcou, F.** - *Biographies lauragaises*, Toulouse, Archistra, 1987. (ADA)
  - « Le général-baron Jacques Antoine Falcou, 1771-1813, général de brigade », *Archistra*, n°84, mars 1998. (ADA)
  - « Catherine de Médicis, comtesse du Lauragais », *Cahiers de la Société d'Histoire Revel-Saint-Ferréol*, n°13, 2008. (Bm Revel)
  
- . **Germain, J. et Faye, S.** *Le général Laperrine, grand saharien*, Paris, Plon, 1922. (ADA)
  
- . **Ghebali, E.** *Vincent Auriol, le président citoyen 1884-1966*, Paris, Grasset, 1998.
  
- . **Jeanjean, M.B.** « Paul Sibra, peintre en Lauragais (1899-1951) », *Actes des Médiévales de Baziège*, Baziège, 2007. (Bm Tlse)
  
- . **Laffon-Maydiou.** *Vie de l'abbé Caulet*, Castelnaudary, Labadie, 1846.
  
- . **Marfan, A.** *Figures lauragaises : saint Pierre Nolasque, Martin Dauch, Sophie de Soubiran, le général Laperrine*, Paris, Librairie Académique Perrin, 1933, nouvelle édition augmentée, Paris, Perrin, 1937. (ADA)

. **Marty, G.** « Déodat de Séverac », *Couleur Lauragais*, n°4, juillet-août 1998.

. **Mordagne, M.** *Docteur Jean Félix Mordagne, pharmacien maire de Castelnaudary, conseiller général de l'Aude, 1857-1914*, Castelnaudary, Servièrre Houlès, 1914. (ADA)

- *Hommage posthume au Professeur A.B. Marfan*, Castelnaudary, 1946 (ADA)

- « Un mort célèbre mais ignoré de la bataille de Castelnaudary en 1632 », *Mémoires de la Société des Arts et Sciences de Carcassonne*, tome 30, 1957. (ADA)

. **Munier, M.O.** *La salle des illustres de l'abbaye-école de Sorèze*, Albi, Presses du Centre Universitaire de Champollion, 2006. (ADA)

. **Odol, J.** « Paul Sibra, le peintre du Lauragais », *Couleur Lauragais*, n°9 février 1999.

. **Poitevin de, M.** *Un Révélois dans la Grande Armée (1804-1815)*, Revel, *Cahiers de la Société d'Histoire Revel-Saint-Ferréol*, n° spécial, 2003. (Bm Revel)

- « Le Révélois André Salvaing dit « Wagram », *Cahiers de la Société d'Histoire Revel-Saint-Ferréol*, n°13, 2008. (Bm Revel)

. **Pouzol, C.** *Le comte de Montgaillard, agent secret*, Sorèze, Editions Iles, 1999.

- « Isidore de Beauregard », *Cahiers de la Société d'Histoire Revel-Saint-Ferréol*, n°11, 2005. (Bm Revel)

- « Un Révélois, Jean Gabolde, devient héros national », *Cahiers de la Société d'Histoire Revel-Saint-Ferréol*, n°14, 2009. (Bm Revel)

- « Guillaume Flote », *Cahiers de la Société d'Histoire Revel-Saint-Ferréol*, n°15, 2010. (Bm Revel)

. **Pouzol C. et Rey, J.** « Hans Bellmer à Revel », *Cahiers de la Société d'Histoire Revel-Saint-Ferréol*, n°13, 2008. (Bm Revel)

. **Puybusque de, G.A.** *Le Père Lacordaire à Sorèze*, Toulouse, Privat, 1925. (Bm Tlse)

. **Ramière de Fortanier, E.** « Emile Combes de Castelnaudary », *Bulletin de la Société d'Etudes Scientifiques de l'Aude*, tome XLVI, 1943. (Bm C ; ADA)

. **Ramond, P.** *Les Soréziens du siècle, 1901-1991*, Sorèze, A.M. Denis, 2005. (Bm Tlse)

. **Redon, P.** « Emmanuel de las Cases », *Cahiers de la Société d'Histoire Revel-Saint-Ferréol*, n°2, 1995. (Bm Revel)

- « La famille de Rigaud de Vaudreuille », *Cahiers de la Société d'Histoire Revel-Saint-Ferréol*, n°4, 1998. (Bm Revel)

. **Ricard de, L.X.** *Un poète national : Auguste Fourès*, Paris, Savine, 1888.

. **Rozès de Brousse, J.** « Paul Sibra, le peintre-félibre du Lauragais », *Lo Gai Saber*, n°141, juillet 1936. (Garae)

. **Saiah, K.** *Joseph Marin-Dauch, (Castelnaudary 1741-1801). L'opposant au serment du Jeu de Paume*, s.l, chez l'auteur, 2006. (Bm Tlse)

. **Sarraute, G.** « Paul Sibra, peintre occitan », *Lo Gai Saber*, n°99, janvier 1933 et n°100, février 1933. (Garae)

- « Paul Sibra », *Lo Gai Saber*, n°250, mars-avril 1953. (Garae)

. **Tresserre, F.** *Hommage à Auguste Fourès prononcé à Castelnaudary le 18 mai 1926*, Castelnaudary, Société d'Édition Occitane, 1926. (Bm Tlse)

. **Velay, O.** « Les armoiries des familles du Révélois », *Cahiers de la Société d'Histoire Revel-Saint-Ferréol*, n°6, 2000. (Bm Revel)

- « Iconographie de Catherine de Médicis », *Cahiers de la Société d'Histoire Revel-Saint-Ferréol*, n°13, 2008. (Bm Revel)

- « Un évêque révélois méconnu : Elie Antoine Durand », *Cahiers de la Société d'Histoire Revel-Saint-Ferréol*, n°14, 2009. (Bm Revel)

. **Viala, M.R.** « Nicolas Lengelée, un homme du Nord en Lauragais », *Bulletin de la Société d'Études Scientifiques de l'Aude*, tome CIX, 2009. (Bm C)

## Proverbes et dictons.

. **Bedos, O.** « Dicton de l'hiver », *Couleur Lauragais*, n°18, décembre 1999- janvier 2000.

- « Dicton du mois de février », *Couleur Lauragais*, n° 19, février 2000.

- « Dicton de mars », *Couleur Lauragais*, n°20, mars 2000.

- « Dicton de avril », *Couleur Lauragais*, n°21 avril 2000 et n°42 avril 2002.

- « Dicton de mai », *Couleur Lauragais*, n°22, mai 2000.

- « Dicton de juin », *Couleur Lauragais*, n°23, juin 2000.

- « Dicton d'octobre », *Couleur Lauragais*, n°26, octobre 2000.

- « Le proverbe du mois : février », *Couleur Lauragais*, n°29, février 2000.

- « Le proverbe du mois : mars », *Couleur Lauragais*, n°30, mars 2000.

- « Le proverbe du mois : mai », *Couleur Lauragais*, n°12, mai 1999.

- « Le proverbe du mois : juin », *Couleur Lauragais*, n°13, juin 1999.

- « Le proverbe du mois : septembre », *Couleur Lauragais*, n°15, septembre 1999 et n°25, septembre 2000.

- « Le proverbe du mois : octobre », *Couleur Lauragais*, n°16, octobre 1999.

- « Le proverbe du mois : novembre », *Couleur Lauragais*, n°17, novembre 1999.

- « Le proverbe de l'été », *Couleur Lauragais*, n°14, juillet-août 1999 et n°24, juillet-août 2000.

- « Les proverbes de l'autan », *Couleur Lauragais*, n°41, avril 2002.

. **Gabrielli, R.** « Balade dans les proverbes du Lauragais », *Couleur Lauragais*, n°117, novembre 2009.

## Religion et magie.

- . **Abruzzo, N.** *La communauté protestante à Revel 1600-1685*, Toulouse, Université de Toulouse Le Mirail, mémoire de maîtrise, 1982. (Bu Tlse)
  - « Les protestants à Revel », *Cahiers de la Société d'Histoire Revel-Saint-Ferréol*, n°4, 1998. (Bm Revel)
  
- . **Allègre, V.** « Les églises du Lauragais ont-elles été ruinées par les guerres de religion », *Actes du 19<sup>ème</sup> Congrès des Sociétés Savantes du Languedoc*, Moissac, 1963 (ADA)
  
- . **Amargier, P.** « Fondement des couvents de Limoux et de Revel, 1324-1377 », *Annales du Midi*, 1962. (Bm C ; ADA)
  
- . **Andrieu, J.P.** « Les guérisons miraculeuses de la fontaine de Notre-Dame de Miséricorde à Bram en 1667 », *Semaine Religieuse du diocèse de Carcassonne*, 28 avril, 5 et 12 mai 1905. (ADA)
  
- . **Azaïs, R.** - « Le clergé et le culte sous la Révolution à Villepinte », *Bulletin de la Société d'Etudes Scientifiques de l'Aude*, tome LXXVIII, 1978. (Bm C ; ADA)
  
- . **Balme, F. et Lelaidier, A.** *Cartulaire ou histoire diplomatique de saint Dominique avec illustrations documentaires*, Paris, Aux bureaux de l'année dominicaine, 1893-1901, 3 volumes. (Bm Tlse ; ADA)
  
- . **Baret, P.** « Les processions à Castelnaudary il y a 50 ans. La fête-Dieu », *L'Aude à Toulouse*, juin 1928. (Bm Tlse)

. **Berthe, M.** « Deux commanderies hospitalières du Lauragais : Puysubran et Caignac (12<sup>ème</sup>-16<sup>ème</sup> siècles) », *Actes du Congrès de la Fédération Historique du Languedoc Méditerranéen et du Roussillon*, Castelnaudary, 1981. (Bm Tlse ; Bm C ; ADA)

- « Les commanderies hospitalières en Lauragais », *Actes des Médiévales de Baziège*, Baziège, 1995. (Bm Tlse)

. **Blaquière, H.** *Catholiques et protestants à Calmont au 17<sup>ème</sup> siècle d'après les livres de taille*, s.l, s.e, 1968. (Bm Tlse)

. **Boyer-Mas, A.** « En Lauragais, du dimanche des rameaux à Quasimodo », Carcassonne, *Folklore*, n°14, 1939. (Bm C ; Garae)

- Documents épiscopaux de l'Ancien Régime, Carcassonne, *Folklore*, n°15, mai 1939. (Bm C; Garae)

- « En Lauragais. Qui est saint Papoul ? », *La Semaine Religieuse de l'Aude*, 28 mars, 4 et 11 avril 1968. (ADA)

- « Un drame janséniste en Lauragais », *La Semaine Religieuse de l'Aude*, 25 avril, 2 et 9 mai 1968. (ADA)

. **Capella de, G.** « Modèles locaux de sainteté et identité diocésaine dans le bréviaire de Saint-Papoul », *Actes du Congrès de la Fédération Historique du Languedoc Méditerranéen et du Roussillon*, Castelnaudary, 1981. (Bm Tlse : Bm C)

- « Aspects du protestantisme dans le consulat du Mas Saintes Puelles », *Bulletin de la Société d'Etudes Scientifiques de l'Aude*, tome XXXIV, 1984. (Bm C ; ADA)

- « Les saints honorés dans les paroisses du diocèse de Saint-Papoul au 15<sup>ème</sup> siècle » in *La paroisse en Languedoc (13<sup>ème</sup>-14<sup>ème</sup> siècles)*. (ADA)



. **Caulet, S.** « Le livre de raison du chanoine Lastrape du chapitre collégial de Castelnaudary (1689-1776) » in *Mémoires de la Société des Arts et Sciences de Carcassonne*, 4<sup>ème</sup> série, tome VIII (1973-1975). (ADA)

. **Courrieu, J.** « Atelles magiques », Carcassonne, *Folklore*, n°149, 1973. (Bm C ; Garae)

- « Sacré Félicien ! (Souvenir des Rogations) », Carcassonne, *Folklore*, n°179, 1980. (Bm C ; Garae)

. **Daydé, M.** *Evolution du réseau paroissial en Lauragais*, Toulouse, Université de Toulouse Le Mirail, mémoire de D.E.A, 1993. (Bu Tlse)

\*. **De l'accent du Lauragais à l'accent de Galilée : Guy Chautard**, Baziège, Association Pélé- Jeunes-région, 2008. (Bm Tlse)

\* . **Dévote (La) confrérie des Pénitents Noirs de Castelnaudary**, 16<sup>ème</sup>-18<sup>ème</sup> siècles, Castelnaudary, Imprimerie H. Groc, 1897.

. **Dossat, Y.** « Le culte de saint Dominique à Fanjeaux en 1325 », *Annales du Midi*, 1976. (Bm C ; ADA)

. **Falcou, F.** « Du libertinage à l'histoire du Lauragais », *Actes du Congrès de la Fédération Historique du Languedoc Méditerranéen et du Roussillon*, Castelnaudary, 1981. (Bm Tlse ; Bm C)

- « Les Capucins à Castelnaudary », *Mémoires de la Société des Arts et Sciences de Carcassonne*, 5<sup>ème</sup> série, tome 8, 1999-2001. (Bm C ; ADA)

. **Gangneux, G.** « Une commanderie des hospitaliers de Saint-Jean de Jérusalem, Ordre de Malte. Renneville en Lauragais au 17<sup>ème</sup> et 18<sup>ème</sup> siècles »,

*Actes du Congrès de la Fédération Historique du Languedoc Méditerranéen et du Roussillon*, Castelnaudary, 1981. (Bm Tlse; Bm C ; ADA)

. **Guiraud, J.** *Saint Dominique*, Paris, Lecoffre, 1901.

. **Lacordaire.** *Vie de saint Dominique*, Paris, Poussielgue-Rusand, 1860. (ADA)

. **Laurent, P.** « Testament de Jean Sésale, curé de Fanjeaux », *Mémoires de la Société des Arts et Sciences de Carcassonne*, tome5, série 1, 1888. (Bm C ; ADA)

. **Laurentie, J.** *Les croix du Lauragais toulousain*, Toulouse, Université de Toulouse Le Mirail, mémoire de maîtrise, 1991. (Bu Tlse)

. **Mahul, A.** *Cartulaire III*, (Miracles de saint Dominique), Paris, Dumoulin-Veuve Didron, 1867. (Bm C)

- *Cartulaire V*, (Marche de Simon de Montfort, procession de la fête-Dieu à Castelnaudary), Paris, Dumoulin-Veuve Didron, 1872. (Bm C ; ADA)

. **Marandet, M.Cl.** « La piété populaire dans le Lauragais vers 1380-1450 d'après les testaments », *Actes du Congrès de la Fédération Historique du Languedoc Méditerranéen et du Roussillon*, Castelnaudary, 1981. (Bm Tlse ; Bm C ; ADA)

- « Les lieux de culte du diocèse de Saint-Papoul à la fin Moyen Age », *Archéologie du Midi médiéval*, tome 8-9, 1990. (ADA)

. **Montagnes, B.** « Les ordres mendiants à Castelnaudary », *Actes du Congrès de la Fédération Historique du Languedoc Méditerranéen et du Roussillon*, Castelnaudary, 1981. (Bm Tlse ; Bm C ; ADA)

- « Les Dominicains à Revel », *Cahiers de la Société d'Histoire Revel-Saint-Ferréol*, n°3, 1997. (Bm Revel)

. **Mouynès.** « Statuts de la Confrérie de Notre-Dame de Fanjeaux en langue romane du 13<sup>ème</sup> siècle », *Mémoires de la Société des Arts et Sciences de Carcassonne*, tome 2, série 1, 1905. (Bm C; ADA)

. **Olive, M.** « Rites protecteurs en Lauragais », Carcassonne, *Folklore*, n°62, printemps 1951. (Bm C ; Garae)

\* . « **Origine** de la procession solennelle du 4 mai à Castelnaudary », *L'Echo de Carcassonne*, 4 juillet 1930. (Bm Tlse)

. **Passerat, G.** « Les Juifs en Lauragais », *Actes des Médiévales de Baziège*, Baziège, 1995. (Bm Tlse)

. **Péronnet, M.** « L'évêché de Saint-Papoul sous l'Ancien Régime », *Actes du Congrès de la Fédération Historique du Languedoc Méditerranéen et du Roussillon*, Castelnaudary, 1981. (Bm Tlse ; Bm C ; ADA)

. **Poitevin de, M.** « Les assemblées du désert en Revelois », *Cahiers de la Société d'Histoire Revel-Saint-Ferréol*, n°13, 2008. (Bm Tlse)

. **Rabaud, C.** *Histoire du protestantisme dans l'Albigeois et le Lauragais depuis son origine jusqu'à la révocation de l'édit de Nantes*, Paris, Sandoz et Fischbacher, 1873. (Bu Tlse)

. **Ramière de Fortanier, A.** « Le Planh de Villefranche de Lauragais », *la piété populaire au Moyen Age*, Actes 99<sup>o</sup> Congrès des Sociétés savantes, Besançon, 1994. (Bm Tlse)

- « La confrérie Notre-Dame de Fanjeaux et son développement au Moyen Age », *Cahiers de Fanjeaux*, n°11, 1975. (Bm Tlse)

- « Culte des saints et confréries dans la région de Fanjeaux jusqu'au 16<sup>ème</sup> siècle », *Annales du Midi*, tome 88, 1976. (Bm Tlse)

- « Hospitalité et charité à Fanjeaux et dans sa région », *Cahiers de Fanjeaux*, n°13, 1977. (Bm Tlse)

- « Un ermite limousin en Lauragais, permanence d'un culte populaire : Notre-Dame de Bagnères », *Bulletin Philologique et historique du CTHS*, Paris, 1979. (Bm Tlse)

- « Pèlerins et pèlerinages dans l'Aude », *Cahiers de Fanjeaux*, n°15, 1980. (Bm Tlse)

- « Le Prouille de Bernard Gui », *Cahiers de Fanjeaux*, n°16, 1981. (Bm Tlse)

- « Des confréries médiévales aux compagnies de Pénitents : continuité ou rupture ? Dans le Lauragais », *Actes LIV<sup>ème</sup> Congrès de la Fédération Historique du Languedoc Méditerranéen et du Roussillon*, Montpellier, 1983. (Bm Tlse ; Bm C ; ADA)

. **Redon, G.** *Saint Papoul, évêque et martyr*, Castelnaudary, L. Labadie, 1874. (Bm Tlse ; ADA)

## Synthèses et Varia.

. **Ariès, L.** *Le Lauragais, terre de passages, d'échanges et de cultures*, Paris, Jouve, 2005. (ADA)

- « Le Lauragais sur le chemin de Saint-Jacques de Compostelle », *Couleur Lauragais* n°124, juillet-août 2010.

. **Armengaud, R.** *A la découverte des pays toulousains*, Toulouse, Privat, 1979. (Bu Tlse)

. **Baudot, J.** « De Villefranche de Lauragais à Caraman », *Connaissance des pays d'oc*, n°32, juillet-août 1978. (Garae)

. **Baylé, S.** *Des mentalités dans le diocèse de Toulouse au 18<sup>ème</sup> siècle d'après les testaments*, Toulouse, Université de Toulouse Le Mirail, mémoire de maîtrise, 1975. (Bu Tlse)

. **Bedos, O.** « Les villages du Lauragais », *Couleur Lauragais* n°118, décembre 2009-janvier 2010.

. **Bernet, G.** « L'économie d'un village du Lauragais au 17<sup>ème</sup> siècle : le consulat de Pugnères de 1593 à 1715 », *Annales du Midi*, 1966 et 1968. (Bm C ; ADA)

. **Biau, J.** *Le Lauragais audois*, Carcassonne, Sival 1991. (Bm C ; ADA)

. **Blancotte, B.** *Montagne Noire, ma belle amie et Lauragais, mon beau pays*, Sorrèze, Anne Marie Denis, 2001.

. **Blancotte, B. et Dérus, A.** *Montagne Noire, vigie du Languedoc*, Nîmes, Lacour, 2003.

. **Boyer, Ch.** « De Carcassonne à Saint-Papoul », *Bulletin de la Société d'Etudes Scientifiques de l'Aude*, tome XXXII, 1928. (Bm C)

- *Une excursion archéologique dans la Piège, Baraigne, Carcassonne*, 1932.

- « Excursion aux châteaux du Lauragais », *Bulletin de la Société d'Etudes Scientifiques de l'Aude*, tome XXXIX, 1935. (Bm C)

- « Une excursion au pays du Lauragais », *Mémoires de la Société des Arts et Sciences de Carcassonne*, tome 4, série 3, 1937. (Bm C ; ADA)

- « Excursion à Saint-Ferréol », *Bulletin de la Société d'Etudes Scientifiques de l'Aude*, tome XLIV, 1940. (Bm C)

. **Brenon, A., Marfaing, J.L. et alia**, *Le Lauragais, regards sur un patrimoine*, Portet-sur-Garonne, Nouvelles Editions Loubatières, 2009. (Bu Tlse)

. **Brunet, R.** *Les campagnes toulousaines*, Toulouse, Université de Toulouse, F. Boisseau, 1965. (Bm Tlse ; Bu Tlse)

. **Caujolle, P.** « Mystères de Haute-Garonne », *Couleur Lauragais*, n°108, décembre 2008-janvier 2009.

- *Les mystères de Haute-Garonne*, Paris, Editions de Borée, 2008.

. **Cheizery, C.** *Les élites sociales en Lauragais au 13<sup>ème</sup> siècle*, Toulouse, Université de Toulouse Le Mirail, thèse, 2009. (Bu Tlse)

. **Clos, L.** *Notice historique sur Castelnaudary et le Lauragais*, Toulouse, Privat, 1880. (Bu Tlse)

. **Courjault-Radé, P. et alia.** « Le Lauragais, une entité géologique et géographique », *Couleur Lauragais*, n°30, mars 2001.

. **Courrent, P.** « Excursion du 27 mai 1928 à Montréal, Prouille et Fanjeaux », *Bulletin de la Société d'Etudes Scientifiques de l'Aude*, tome XXXIII, 1929.

(Bm C)

- « Excursion aux Cheminières et à Castelnaudary », *Bulletin de la Société d'Etudes Scientifiques de l'Aude*, tome XXXIV, 1930. (Bm C)

. **Delisle, F.** *La Montagne Noire et le col de Naurouze*, Toulouse, Lagarde et Sebille, 1901.

. **Dufaur, M.** *En Lauragais*, Toulouse, Guitard, 1927. (ADA)

. **Durand, J.** « Le Lauragais entre Riquet et saint Dominique », *Connaissance des pays d'oc*, n°54, mars-avril 1982. (Garae)

. **Duvernoy, J.** « Boulbonne et le Lauragais au 13<sup>ème</sup> siècle », *Actes du Congrès de la Fédération Historique du Languedoc Méditerranéen et du Roussillon*, Castelnaudary, 1981. (Bm Tlse ; Bm C ; ADA)

. **Espenon, P.** « Les bastides du Lauragais », *Actes des Médiévales de Baziège*, Baziège, 1998. (Bm Tlse)

- « Les paysages du Lauragais », *Actes des Médiévales de Baziège*, Baziège, 1999. (Bm Tlse)

. **Estève, D.** *Légionnaires en Lauragais*, Graulhet, Escourbier, 2002. (Bm Tlse)

- *Lauragais*, Revel, La Mémoire Vive, 2005. (Bm Revel)

- . **Fagot, P.** *Folklore du Lauragais*, Albi, Amalric, 1891-1894. (ADA)
  - *Traditions populaires du Lauragais. De villes en champs*, La Rochelle Editions La Découverte, avec une présentation de Jean-Pierre Piniès, 2006. (Bm C ; Garae ; ADA)
  
- . **Faucher, D., Higounet, Ch. et alia.** *Les villes dans la région de Toulouse*, Toulouse, Privat, 1942.
  
- . **Floutard, G.** « Les grandes crises de subsistance à la fin du règne de Louis XIV », *Actes des Médiévales de Baziège*, Baziège, 1996. (Bm Tlse)
  
- . **Fourès, A.** « En Lauragais. Une chasse au furet », *Revue Méridionale*, Carcassonne, octobre, 1890. (Bm C)
  
- . **Gabrielli, R.** « La haute vallée de l'Hers Mort », *Couleur Lauragais*, n°103, juin 2008.
  
- . **Germain, L.** *Souvenirs de l'Aude. Le bassin de Saint-Ferréol*, Toulouse, Monge, 1850.
  
- . **Glain, B.** *De l'invention du « Pays Cathare » à la constitution du GAL « Terroirs Lauragais »*, Toulouse, Université de Toulouse Le Mirail, mémoire de maîtrise, 2009. (Bu Tlse)
  
- . **Guilhe, H. C.** *Histoire des pays de Toulouse et du Lauragais depuis les premiers temps jusqu'à la Révolution française*, Bordeaux, Guizonnier, 1837. (ADA)



- . **Ippolite, N.** « Le costume traditionnel en Lauragais », *Couleur Lauragais* n°126, octobre 2010.
  
- . **Jacquemay, C.** *Pays de Lauragais*, Plaisan, Saber, 1989. (Bu Tlse ; ADA)
  
- . **Jalby, R.** *Le folklore du Languedoc. Ariège, Aude, Lauragais, Tarn*, Paris, GP Maisonneuve et Larose, 1971. (Garae ; ADA)
  
- . **Jorré, G.** *Le Terrefort toulousain et lauragais*, Toulouse, Privat, 1971. (Bu Tlse ; ADA)
  
- . **Jourdanne, G.** *Contribution au folk-lore de l'Aude*, Paris, Maisonneuve et Larose, 1999. (Bm C ; Garae ; ADA)
  
- . **Labat, C.** *Pays et patrimoine, économie et développement, ethnologie et idéologie*, Toulouse, Université de Toulouse Le Mirail, mémoire de maîtrise, 2003. (Bu Tlse)
  
- . **Lacassagne, F.** « Du Lauragais à Waterloo, périple et vicissitudes d'un Audois », *Bulletin de la Société d'Etudes Scientifiques de l'Aude*, tome LXIII, 1962. (Bm C ; ADA)
  
- . **Laffont, E.** *Le pays de Garnaguès*, Toulouse, 1906. (ADA)
  
- . **Lambert, R.** *Recherches hydrologiques dans le bassin du sud-est garonnais*, Toulouse, Université de Toulouse, thèse de doctorat, 1975. (Bu Tlse)
  
- . **(En) Lauragais**, Les Amis du Château de Saint-Félix Toulouse, Laverdure, 1986. (Bu Tlse)

. **Lebrau, J.** *Ceux du Languedoc*, Paris, Editions des Horizons de France, 1946.  
(Bm C ; Garae ; ADA)

. **Maguer, R, Viala, R, et Thier, R.** *Le Lauragais*, INDRP, 1975.

. **Malaviale, J.L.** *Monographie d'un hebdomadaire de province, « Le Journal de Villefranche de Lauragais »*, Toulouse, Université de Toulouse le Mirail, mémoire de maîtrise, 1963. (Bu Tlse)

. **Mullot, H.** « Excursion du 7 juillet 1901 à Castelnaudary », *Bulletin de la Société d'Etudes Scientifiques de l'Aude*, tome XIII, 1902. (Bm C)

. **Nelli, R.** « L'ameublement en Lauragais et dans le Comté de Foix », Carcassonne, *Folklore*, n°78, 1955. (Bm C ; Garae)

. **Odol, J.** « La bataille de 1219 », *Actes des Médiévales de Baziège*, Baziège, 1995. (Bm Tlse)

- « Le Lauragais, « terre de feu et de sang », *Actes des Médiévales de Baziège*, Baziège, 1996. (Bm Tlse)

- *Lauragais : pays des cathares et du pastel*, Toulouse, Privat, 1996.  
(ADA)

- « Lauragais, le vieux pays des collines », *Pays Cathare Magazine*, mai-juin 1997. (ADA)

- « Le Lauragais », *Couleur Lauragais*, n°1, avril 1998.

- « La naissance du pays », *Couleur Lauragais*, n°5, septembre 1998.

- « L'armée anglaise en Lauragais », *Couleur Lauragais* n°10, mars 1999.

- « L'insurrection royaliste de 1799 en Lauragais », *Couleur Lauragais* n°17, novembre 1999.

- « Le Lauragais : essai de définition », *Actes des Médiévales de Baziège*, Baziège, 1999. (Bm Tlse)
- « Le Lauragais de l'an mil », *Couleur Lauragais* n°18, décembre 1999-janvier 2000.
- « Le nouveau visage du Lauragais. An 2000 », *Couleur Lauragais*, n°19, février 2000.
- « La guerre de 14-18 et ses conséquences en Lauragais », *Couleur Lauragais* n°36, octobre 2001.
- « Le relief du Lauragais », *Couleur Lauragais*, n°45, septembre 2002 et 47, novembre 2002.
- « Le grand incendie du Lauragais et la chevauchée du Prince Noir », *Couleur Lauragais* n°48, décembre 2002.
- « L'empreinte de l'homme sur le paysage du Lauragais », *Couleur Lauragais*, n°71, avril 2005.
- « Le Lauragais, essai de définition », *Couleur Lauragais*, n°77, novembre 2005.
- « Les paysages naturels du Lauragais », *Actes des Médiévales de Baziège*, Baziège, 2005. (Bm Tlse)
- « Les paysages naturels du Lauragais », *Couleur Lauragais*, n°79, février 2006.
- « Le Lauragais : le vieux pays des collines », *Actes des Médiévales de Baziège*, Baziège, 2007. (Bm Tlse)
- « Un Lauragais souvent méconnu », *Couleur Lauragais* n°123, juin 2010.

. **Pariset, F.** *Mœurs et usages du Lauragais*, Paris, Bouchard-Huzard, 1867. (Bm Tlse ; Bm C; ADA)

. **Pattou, A.** *Le Pays de Cocagne entre développement local et démocratie participative*, Toulouse, Université de Toulouse Le Mirail, mémoire de maîtrise, 2005. (Bu Tlse)

. **Ramière de Fortanier, E.** « Noms populaires d'animaux domestiques en Lauragais », *Bulletin de la Société d'Etudes Scientifiques de l'Aude*, tome XLIX, 1948. (Bm C ; ADA)

- « L'hiver 1946-1947 et la végétation en Lauragais », *Bulletin de la Société d'Etudes Scientifiques de l'Aude*, tome XLIX, 1948. (Bm C ; ADA)

. **Ricalens, H.** « Les patrimoines mobiliers du Lauragais au 17<sup>ème</sup> siècle », *Bulletin de la Société d'Etudes Scientifiques de l'Aude*, tome CI, 2001. (Bm C)

. **Royer-Pantin, A.M.** *Le pays cathare: l'Aude entre mer et montagne*, Tournai, La Renaissance du Livre, 2003.

. **Salles, G.** *Le canton de Caraman et le Lauragais sous la Révolution*, Caraman, Les Gardiens des Racines.

- « Les hommes du comté de Caraman », *Couleur Lauragais*, n°118, décembre 2009-janvier 2010.

. **Viala, R.** *Atlas du Lauragais*, Castelnaudary, Lycée Jean Durand.

. **Villa, P.** *Etudes sur le Lauragais haut-garonnais*, réédition, Nîmes, Lacour, 2004. (Bu Tlse)

- *Regards sur le Pays Lauragais*, réédition Nîmes, Lacour, 2006.

- *La vie des hommes et des femmes du Lauragais*, réédition, Nîmes, Lacour, 2007.

## Toponymie.

- . **Aries, L.** « Réflexion sur l'étymologie de Castelnaudary », *Bulletin de la Société d'Etudes Scientifiques de l'Aude*, tome LXXXVIII, 1988. (ADA)
  - « Les pierres ventées de Naurouze. Etude étymologique », *Archistra*, n°93, 1989. (ADA)
  - « Toponymie et catharisme », *Actes des Médiévales de Baziège*, Baziège, 1996. (Bm Tlse)
  - « Les noms de lieux du Lauragais », *Couleur Lauragais*, n°89, février 2007.
  - « Les lieux dits », *Couleur Lauragais*, n°99, février 2008.
  - *Les noms de lieux en Lauragais. Dictionnaire étymologique*, Baziège, A.R.B.R.E., 2008.
  - « Les noms de rivières et de ruisseaux en Lauragais », *Couleur Lauragais*, n°117, novembre 2009.
  - *Les noms de rivières et de ruisseaux en Lauragais*, Baziège, A.R.B.R.E., 2009.
  
- . **Billy, P.H.** « Les noms de lieux dans le Revélois », *Cahiers de la Société d'Histoire Revel-Saint-Ferréol*, n°8, 2002. (Bm Revel)
  
- . **Ferras, V.** *La toponymie de Saint-Martin-le Vieil*, Aucamville, éd.C.E.P.I., 1989. (ADA)
  
- . **Odol, J.** « Origine des noms de village »
  - « Aygues Vives », *Couleur Lauragais*, n°29
  - « Bazièges », *Couleur Lauragais*, n°18, décembre 1999-janvier 2000.
  - « Bram », *Couleur Lauragais*, n°22, mai 2000.
  - « Belpech », *Couleur Lauragais*, n°19, février 2000.

- « Castanet », *Couleur Lauragais*, n°23, juin 2000.
- « Castelnaudary », *Couleur Lauragais*, n°32, mai 2001.
- « Cuq Toulza », *Couleur Lauragais*, n°24, juillet-août 2000.
- « Fanjeaux », *Couleur Lauragais*, n°27, novembre 2000.
- « Labastide Beauvoir », *Couleur Lauragais*, n°14, juillet-août 1999.
- « Lanta », *Couleur Lauragais*, n°31, avril 2001.
- « Montgeard », *Couleur Lauragais*, n°20, mars 2000.
- « Montmaur », *Couleur Lauragais*, n°15, septembre 1999.
- « Pexiora », *Couleur Lauragais*, n°21, avril 2000.
- « Saint-Papoul », *Couleur Lauragais*, n°25, septembre 2000.
- « Villefranche de Lauragais », *Couleur Lauragais*, n°16, octobre 1999.

. **Poujade, P.** *Répertoire toponymique des communes de Midi-Pyrénées*, Portet-sur-Garonne, Nouvelles Editions Loubatières, 2009.

. **Redon, P.** « Noms de lieux et de familles dans la région de Revel », *Cahiers de la Société d'Histoire Revel-Saint-Ferréol*, n°1, 1994. (Bm Revel)

. **Vidaillet, F., Pousthomis-Dalle, N. et Billy, P.H.** « Archéologie et toponymie : essai sur un territoire de moyenne montagne, Durfort dans le Tarn », *Nouvelle Revue d'Onomastique*, n°207, 1996.

## Villes et villages.

### Auragne

. **Corraze, R.** *Les seigneurs d'Auragne*, Toulouse, Imprimerie de Berthoumieu, 1936. (Bm Tlse)

### Auterive

. **Carrière, M. B.** *Un cimetière romain à la Madeleine près Auterive*, Toulouse, A. Chauvin, 1864. (Bm Tlse)

. **Dédominici, F.** *Auterive*, Saint-Cyr sur Loire, Allan Sutton , 2002. (Bm Tlse)

. **Latour, L.** « Le grand pont roman d'Auterive », Toulouse, *Société Archéologique du Midi*, 1991. (Bm Tlse)

- « Le castrum d'Auterive », Toulouse, *Société Archéologique du Midi*, 1994. (Bm Tlse)

- *Le castrum d'Auterive*, Empreinte Editions, 2001.

. **Mangiavillano, Ch.** *Economie, société et population d'Auterive de 1826 à 1876*, Toulouse, Université de Toulouse Le Mirail, mémoire de maîtrise, 1973. (Bu Tlse)

### Avignonet.

. **Carrière, M. B.** *Histoire des martyrs d'Avignonet*, Toulouse, Pradel, 1866. (Bu Tlse)

. **Castells, E.** *La vie municipale à Avignonet au cours de la deuxième moitié du 18<sup>ème</sup> siècle*, Toulouse, Université de Toulouse Le Mirail, mémoire de maîtrise, 1970. (Bu Tlse)

. **Gélibert, J. P.** *Avignonet*, Moulins, 1835-1838. (Bm Tlse)

### **Ayguesvives.**

. **Odol, J.** « Un village de chez nous, Ayguesvives en Lauragais », *Couleur Lauragais*, n°111, avril 2009.

### **Baraigne.**

. **Boyer, Ch.** *Une excursion archéologique dans La Piège, Baraigne*, Carcassonne, 1932. (ADA)

### **Baziège.**

. **Ariès, L.** « Baziège, des origines à la bataille de 1219 », *Actes des Médiévales de Baziège*, Baziège, 1995. (Bm Tlse)

. Fabre, P. *Un village du Lauragais pendant la Révolution*, Portet-sur-Garonne, Nouvelles Editions Loubatières, 1989.

- *Baziège au tournant du siècle 1848-1914*, Baziège, A.R.B.R.E., 2004. (Bm Tlse)

. **Floutard, G.** *Les crises de subsistance en Lauragais à la fin du règne de Louis XIV : l'exemple de Baziège*, Toulouse, Association des Amis des Archives de la Haute-Garonne. (Bm Tlse)

. **Odol, J.** « Badera (Baziège), vieille cité gallo-romaine », *Couleur Lauragais*, n°75, septembre 2005.

. **Terrenq, R.** *La vie communale à Baziège au 18<sup>ème</sup> siècle*, Toulouse, Université de Toulouse Le Mirail, mémoire de maîtrise, 1970. (Bu Tlse)

### **Beauville.**

. **Cucurrou, G. et Bardel, D.** « Beauville d'hier et d'aujourd'hui », *Couleur Lauragais*, n°76, octobre 2005.



## . Belpech.

. **Armengaud, A.** « La Saint-Barthélémy à Belpech en 1844 », Carcassonne, *Folklore*, n°192, 1983. (Bm C ; Garae ; ADA)

- « Premières élections cantonales à Belpech », *Mémoires de la Société des Arts et Sciences de Carcassonne*, 5<sup>ème</sup> série, tome 1, 1988. (Bm C ; ADA)

- *D'images et de mémoire. Belpech 1900-1939*, Belpech, MJC, 1989. (ADA)

- *Le canton de Belpech. L'espace, les pierres, les hommes*, Belpech, MJC, 1991. (ADA)

- « Troubles à Belpech en août 1861 », *Mémoires de la Société des Arts et Sciences de Carcassonne*, 5<sup>ème</sup> série, tome 5, 1993-1994. (ADA)

- « Belpech dans les flammes de la Révolution », *Mémoires de la Société d'Histoire du Garnaguès*, tome 1, 1994. (ADA)

. **Blacher, M.L.** « Notes sur Belpech », *Bulletin de la Société d'Etudes Scientifiques de l'Aude*, tome LIX, 1958. (Bm C ; ADA)

. **Canal, F.** *Histoire de Belpech*, Tounillou, A.I.N.U.T, 1985, 2 volumes. (Bm Tlse)

- *Histoire de Belpech : Belpech et ses cathares*, s.l, s.e, 1986. (Bm Tlse)

. **Canal, H.** *Le canton de Belpech, sa population, ses métiers*, Tounillou, A.I.N.U.T, 1985. (Bm Tlse)

- « Le double château de Belpech 1949-1999 : cinquante ans de recherches de terrain et d'hypothèses pas toujours vérifiables », *Mémoires de la Société d'Histoire du Garnaguès*, tome 3, 2000 (ADA)

- *Les seigneurs généalogiques, nobles et légitimes du château de Belpech*, Toulouse, ASIVUN, 2004. (Bm Tlse)

. **Cazanave, J.** *Bilan de fin d'Ancien Régime et nouvelle économie des pouvoirs à Belpech de 1790 à 1800*, Toulouse, Université de Toulouse Le Mirail, mémoire de maîtrise, 1984. (Bu Tlse)

- « Le personnel municipal de Belpech de 1790 à 1800 », *Annales du Midi*, 1985. (Bm C ; ADA)

- *La transition révolutionnaire à Belpech*, Belpech, Editions de la Municipalité, 1989. (Bu Tlse ; Bm Tlse; ADA)

- « L'histoire d'une division. L'été 1791 à Belpech » in *Mémoires de la Société d'Histoire du Garnaguès*, 1994. (ADA)

. **Laffont, E.** *La Baronnie épiscopale de Belpech*, Toulouse, Privat, 1914. (Bu Tlse ; ADA)

### **Besplas.**

. **Ajac, H.** « La leude de Besplas et de Pexiora au Moyen Age », *Bulletin de la Société d'Etudes Scientifiques de l'Aude*, tome LIX, 1958. (Bm C ; ADA)

. **Azaïs, R.** « La communauté de Besplas », *Bulletin de la Société d'Etudes Scientifiques de l'Aude*, tome LXXVI, 1976. (Bm C ; ADA)

### **Bram.**

. **Alibert, L.** « Les débuts de la révolution à Bram », Carcassonne, *Folklore*, n°17-18, 1939. (Bm C ; Garae)

. **Anaya, M. et Blas, A.** *Campo de Bram*, Memoria Viva, 2009. (Bu Tlse)

. **Andrieu, J.P.** *La paroisse de Bram pendant la Révolution*, Carcassonne, 1900, extrait de *La Semaine Religieuse*. (ADA)

- *Bram sous l'Ancien Régime*, Carcassonne, Bonnafous-Thomas, 1910, réédition Nîmes, Lacour, 2008. (Bm Tlse)

- . **Caizergue, S.** « Curieuse affaire en 1837 », *Mémoires de la Société des Arts et Sciences de Carcassonne*, 4<sup>ème</sup> série, tome 6, 1968-1970.
- . **Centelles, A.** *Diari de un fotograf. Bram 1939*, Barcelona, Destino, 2009. (Bu Tlse)
  - *Le camp de concentration de Bram 1939*, catalogue d'exposition, Barcelone, Arts Santa Monica, 2009. (Bm Tlse)
- . **Forcada, E.** *Manolo Valiente : du Barcarès à Bram*, Perpignan, Mare Nostrum, 2010. (Bu Tlse)
- . **Jacquemay, C.** *En Lauragais sous la Révolution et l'Empire, Bram*, Bram, chez l'auteur, 1986. (Bu Tlse ; ADA)

### **Caignac.**

- . **Benaben, F.** *La commanderie hospitalière de Caignac*, Toulouse, Université de Toulouse Le Mirail, mémoire de maîtrise, 1993. (Bu Tlse)
- . **Corraze, R.** *Monographie de la Commanderie de Caignac*, Toulouse, Privat, 1900. (Bm Tlse)
- . **Du Bourg, A.** *Caignac, Commanderie de l'ordre de Saint-Jean de Jérusalem*, Toulouse, A.Chauvin, 1882. (Bm Tlse)
- . **Nguyen-Tanh, K.** *Formation et gestion du patrimoine des commanderies hospitalières de Caignac et Saint-Michel de Lanès du 12<sup>ème</sup> siècle au milieu du 13<sup>ème</sup> siècle*, Toulouse, Université de Toulouse Le Mirail, mémoire de maîtrise, 1996. (Bu Tlse)
- . **Partak, J.** *La seigneurie hospitalière de Caignac, 1250-1300*, Toulouse, Université de Toulouse Le Mirail, mémoire de maîtrise, 1994. (Bu Tlse)

### **Calmont.**

. **Barrière-Flavy, C.** *La baronnie de Calmont en Languedoc*, Toulouse, Privat, 1893. (Bu Tlse; Bm Tlse)

. **Gaudois, D.** *Commune de Calmont. Répertoire numérique des archives*, Toulouse, Archives de la Haute-Garonne, 1978. (Bu Tlse)

### **Caraman.**

. **Dutreilh, F.** *L'endettement à Caraman au cours d'une crise de subsistance*, Toulouse, Université de Toulouse Le Mirail, mémoire de maîtrise, 1975. (Bu Tlse)

. **Mengaud, N.** *Les élites consulaires catholiques et protestantes de Caraman*, Toulouse, Université de Toulouse Le Mirail, mémoire de maîtrise, 2000. (Bu Tlse)

. **Salles, G.** « Caraman, la Caramanie et la Montagne Noire », *Couleur Lauragais*, n°89, février 2007.

### **Castelnaudary.**

. **Abaudir, K.** *Double marquage identitaire dans le centre ville de Castelnaudary*, Toulouse, Université de Toulouse Le Mirail, mémoire de maîtrise, 2008. (Bu Tlse)

. **Begouen, H.** « Les élections aux Etats Généraux de la Sénéchaussée de Castelnaudary », *Bulletin de la Société d'Etudes Scientifiques de l'Aude*, tome XLIII, 1939. (Bm C)

. **Camboulines, R.** *Etude sur le terrain de la bataille de Castelnaudary (1632)*, Toulouse, Imprimerie du Centre, 1982. (Bm Tlse)

. **Capella de, G.** « L'opposition de Castelnaudary aux prétentions du duc de Villar Brancas et la liberté de commerce des grains (1726-1789) », *Bulletin de la Société d'Etudes Scientifiques de l'Aude*, tome XCV, 1995. (Bm C)

- \* . « **Castelnaudary**. Les fêtes languedociennes à la mémoire de Auguste Fourès (célébration de son centenaire), *Midi-Libre*, 30 juin 1948.
- \* . *Castelnaudary au cœur du Lauragais*, Castelnaudary, Syndicat d'Initiatives, 1985. (Bm Tlse)
- \* . *Castelnaudary, notre ville*, Castelnaudary, Les Amis de Castelnaudary et du Lauragais, 1994. (Bu Tlse)
- . **Caulet, S.** « Une tradition lauragaise sur la mort du Comte de Moret (1632) », Carcassonne, *Folklore*, n°150, 1973. (Bm C ; Garae)
- . **Cazes, J.P. et Marandet Cl.** *Castelnaudary au Moyen Age. Archéologie et histoire*, catalogue d'exposition, Castelnaudary, Musée archéologie du Lauragais, Musée du Présidial, 1988. (ADA)
- . **Clos, L.** *Notice historique sur Castelnaudary et le Lauragais*, Toulouse, Privat, 1880. (Bm Tlse, Bu Tlse ; ADA)
- \* . « **(Les) Coins** de Castelnaudary. La place des Cordeliers », *La Gazette Lauragaise*, Castelnaudary, 1940.
- \*« **(Les) Coins** de Castelnaudary. La place du Collège », *La Gazette Lauragaise*, Castelnaudary, 1941.
- . **Connac, J. B.** *Essai historique sur la ville de Castelnaudary*, 1905.
- . **Descadeillas, R.** *Les suspects pendant la Terreur dans le district de Castelnaudary*, Paris, Imprimerie Nationale, 1954. (Bm Tlse)
- . **Escargueil, D.** *Les vents à Castelnaudary*, Toulouse, Imprimerie H. Basuyau, 1933. (Bm Tlse)
- . **Esparseil, P.** « Puits artésien de Castelnaudary », *Bulletin de la Société d'Etudes Scientifiques de l'Aude*, tome LX, 1959. (Bm C ; ADA)
- . **Estève, I.** « L'organisation de l'espace à Castelnaudary », *Mémoires de la Société des Arts et Sciences de Carcassonne*, tome XCVII, 1977. (Bm C ; ADA)
- . **Falcou, F.** - *Les origines du quartier Mauléon à Castelnaudary*, Castelnaudary, Les Amis de Castelnaudary et du Lauragais, 1969. (ADA)

- « Castelnaudary, ville de garnison », *Bulletin de la Société d'Etudes Scientifiques de l'Aude*, tome LXXIV, 1974. (Bm C ; ADA)
- « Les maires de Castelnaudary de 1789 à nos jours », *Castelnaudary*, n°5, 1974. (ADA)
- *Connaissance de Castelnaudary et du Lauragais*, Castelnaudary, Imprimerie lauragaise, 1978. (ADA)
- « L'étymologie de Castelnaudary », *Archistra*, n°39, 1979. (ADA)
- *Hommage à Castelnaudary et au Lauragais*, Paris, La Pensée Universelle, 1980.
- *La révolution à Castelnaudary*, Castelnaudary, ronéoté, 1990. (ADA)
- *Castelnaudary. Pages d'histoire*, Castelnaudary, Les Amis de Castelnaudary et du Lauragais, 2002. (ADA)
- « Halles en Languedoc : les halles de Castelnaudary », *Couleur Lauragais*, n°116, octobre 2009.
- . **Falcou, F. et Cazaneuve, L.** *Castelnaudary, mémoire en images*, Joué-les-Tours, Allan Sutton, 1999 et 2005. (Bm Tlse)
- . **Ferrand, E.** *Les relations entre la ville de Castelnaudary et le 4<sup>o</sup> régiment étranger*, Toulouse, Université de Toulouse Le Mirail, mémoire de maîtrise, 1989. (Bu Tlse)
- . **Hyvert, R.** « Histoire de Castelnaudary », *Bulletin de la Société d'Etudes Scientifiques de l'Aude*, tome XLIX, 1948. (Bm C ; ADA)
- . **Jaupart, F.** « Recrutement d'engagés volontaires à Castelnaudary au 18<sup>ème</sup> siècle », *Bulletin de la Société d'Etudes Scientifiques de l'Aude*, tome LVIII, 1957. (Bm C ; ADA)
  - « Surnoms de soldats à Castelnaudary (18<sup>ème</sup> siècle) », *Bulletin de la Société d'Etudes Scientifiques de l'Aude*, tome LV, 1954. (Bm C ; ADA)
- . **Larguier, G. et Marquié, Cl.** « Trois villes languedociennes sous l'Ancien Régime : Carcassonne, Castelnaudary, Narbonne », *Bulletin de la Société d'Etudes Scientifiques de l'Aude*, tome LXXXIII, 1983. (Bm C ; ADA)

- . **Loppe, F.** *Construire en terre cuite pendant la guerre de Cent Ans : les fortifications de Castelnaudary vers 1355, vers 1340*, Carcassonne, Centre d'Archéologie Médiévale du Languedoc, 2011.
- . **Marandet, M.C.** « Un exemple de ville policée en Midi toulousain à la fin du moyen Age : Castelnaudary », in *La ville et les pouvoirs*, 2001.
- . **Marfan, A.** *Seconde page d'histoire locale. Le combat de Castelnaudary, 1632*, Castelnaudary, Groc, 1892. (ADA)
  - *Arrestation du vicomte de Mirabeau à Castelnaudary et son incarcération à l'Hôtel de Ville*, Toulouse, 1930. (Bm Tlse ; ADA)
  - *Le combat de Souilhe, près Castelnaudary*, Toulouse, 1931. (Bm Tlse ; ADA)
  - *Les origines de Castelnaudary*, Toulouse, Privat, 1933. (Bm Tlse ; ADA)
- . **Mordagne, M** - « Le développement de la ville de Castelnaudary entre le 11<sup>ème</sup> et le 17<sup>ème</sup> siècle », *Mémoires de la Société des Arts et Sciences de Carcassonne*, tome 26, 1945. (ADA)
- . **Morera, A. et Soro, M.** *Vent de cocagne : histoire illustrée de Castelnaudary*, Toulouse, Milan 2008. (Bm Tlse ; ADA)
- . **Mullot, H.** *Excursion de Castelnaudary à Marquein*, 1902. (Bm C ; ADA)
- \* . **Musée de Castelnaudary.** *Catalogue des peintures, aquarelles, dessins...*, Castelnaudary, Ville de Castelnaudary, 1931.
- . **Nelli, R.** « Emplacement de Sostamagus (Castelnaudary) », *Bulletin de la Société d'Etudes Scientifiques de l'Aude*, tome LXI, 1960. (Bm C ; ADA)
  - « L'essai historique sur Castelnaudary de Jacques de Gauzy (1780) », Carcassonne, *Folklore*, n°142, 1971. (Bm C ; Garae)
- . **Passelac, Michel.** « Dernières nouvelles sur les origines de Castelnaudary », *Bulletin de la Société d'Etudes Scientifiques de l'Aude*, tome LXXIV, 1974. (Bm C)

- . **Passelac, Marion.** *L'intercommunalité du projet. Le cas de la communauté de communes de Castelnaudary et du Bassin Lauragais*, Toulouse, Université de Toulouse Le Mirail, mémoire de maîtrise, 2002. (Bu Tlse)
- . **Ramière de Fortanier, E.** « Un voleur changé en bourreau (Castelnaudary 16<sup>ème</sup> siècle) », *Bulletin de la Société d'Etudes Scientifiques de l'Aude*, tome XLVI, 1943. (Bm C ; ADA)
  - « La révolution de 1848 à Castelnaudary », *Bulletin de la Société d'Etudes Scientifiques de l'Aude*, tome L, 1949. (Bm C ; ADA)
- . **Renaux, C.** « Quatre cahiers de doléances, plaintes et remontrances des communes de la sénéchaussée de Castelnaudary », *Mémoires de la Société des Arts et Sciences de Carcassonne*, tome 4, série 2, 1908. (Bm C ; ADA)
- . **Ricalens, H.** « Castelnaudary sous le règne de Charles X », *Bulletin de la Société d'Etudes Scientifiques de l'Aude*, tome XCVIII, 1998. (Bm C ; ADA)
  - *Castelnaudary au temps de Catherine de Médicis, comtesse du Lauragais*, Toulouse, Presses de l'Institut d'Etudes Politiques, 1999. (Bm Tlse ; ADA)
  - « Castelnaudary au 16<sup>ème</sup> siècle », *Couleur Lauragais*, n°27, novembre 2000
- . **Rieunier, A.** *Arrestation du lieutenant de mairie à Castelnaudary en 1741*, Paris, Picard, 1888. (Bm Tlse)
- . **Salvat, J.** *Castelnaudary pendant la guerre des Albigeois*, Carcassonne, Gabelle, 1930 (Bm Tlse ; ADA)
- . **Sarraute, G.** *Eloge de Castelnaudary*, Castelnaudary, Le Gay Saber.
- . **Taillefer, M.** « Les premières loges maçonniques de Castelnaudary (1777-1790) », *Actes du Congrès de la Fédération Historique du Languedoc Méditerranéen et du Roussillon*, Castelnaudary, 1981. (Bm Tlse ; Bm C ; ADA)
- . **Tena, G.** *Casernes et casernements au 18<sup>ème</sup> siècle dans le cadre des diocèses civils de Carcassonne, Castelnaudary et Limoux*, Montpellier, Université Paul Valéry, mémoire de maîtrise, 1987. (Bu Montp).



- . **Tirand, P.** *Castelnaudary, d'Auguste Fourès à Jean Mistler, 1870-1945*, Rouffiac, Librairie Atelier Empreinte, 1991. (Bm Tlse ; ADA)
  - *Castelnaudary et le Lauragais audois de 1815 à 1852*, Toulouse, Eché, 1988. (Bm Tlse ; Bu Tlse ; ADA)
- . **Tuffery, J.** *Le télégraphe Chappe à Castelnaudary*, Castelnaudary, Les Amis de Castelnaudary et du Lauragais, 1978. (Bm Tlse)
- . **Viala, M.R.** « La société populaire de Castelnaudary », *Bulletin de la Société d'Etudes Scientifiques de l'Aude*, tome XCVII, 1977. (Bm C)

### **Cintegabelle.**

- \* . « **A Cintegabelle** », Toulouse, *Archistra*, n°109, mai-juin 1993. (Bm Tlse)
- . **Armengaud, R. et Ycart, R.** *Cintegabelle, châellenie royale en pays toulousain*, Aucamville, Bégué, 1984. (Bm Tlse)
- . **Barrière-Flavy, C.** *Cintegabelle au 15<sup>ème</sup> siècle*, Toulouse, Chauvin et fils, 1888. (Bu Tlse ; Bm Tlse)
- . **Barthe, D.** *Les crises économiques et démographiques à Cintegabelle de 1680 à 1789*, Toulouse, Université de Toulouse Le Mirail, mémoire de maîtrise, 1970. (Bu Tlse)
- . **Decavelé, J.P.** *L'orgue de Cintegabelle*, Toulouse, Orgues Méridionales, 1989. (Bm Tlse)
- . **Lamouzelle, E.** *Un épisode des menées royalistes en l'an IV dans le canton de Cintegabelle*, s.l, s.d. (Bm Tlse)
- . **Odol, J.** « Une armée anglaise à Cintegabelle et dans le Lauragais », *Actes des Médiévales de Baziège*, Baziège, 1998.
- \* . « **(L') Orgue** de Cintegabelle », Toulouse, *Archistra*, n°124, juin-juillet 1994. (Bm Tlse)
- . **Prat, A.** *Chronique au fil de l'eau*, Cintegabelle, Foyer Rural, 2003. (Bm Tlse)

**.Ycart, R.** *Canton de Cintegabelle : pages d'histoire*, Cintegabelle, 1993. (Bm Tlse)

- *Cintegabelle : un village dans l'histoire*, 1998. (Bm Tlse)

- *La vie dans le canton de Cintegabelle pendant la Révolution*, Auterive, 2000. (Bm Tlse)

- *Cintegabelle, une décennie troublée (1650-1660)*, Auterive, 2002. (Bm Tlse)

- *Cintegabelle, 16 octobre 1873 meurtre du Barn de la Tomballe*, Auterive, 2002. (Bm Tlse)

- *Cintegabelle, son histoire, grands moments du passé*, Cintegabelle, Mairie, 2009. (Bm Tlse)

### **Durfort.**

**. Fleury, G.** *Durfort, Tarn*, Foyer rural, 1983. (Bm Tlse)

### **Escalquens.**

**. Costes, G.** *En passant par Escalquens*, Escalquens, l'auteur, 1999. (Bm Tlse)

### **Fanjeaux.**

**. Garcian, C.** *Le paysage de Fanjeaux*, Toulouse, Université de Toulouse Le Mirail, mémoire de maîtrise 2003. (Bu Tlse)

**. Portet, P.** « Permanences et mutations dans un terroir du Lauragais de l'après-croisade : Fanjeaux vers 1250, vers 1340 », *Annales du Midi*, 12987. (Bm C ; ADA)

### **Gardouch.**

- . **Ruffat, F.** *Les crises de subsistance à Gardouch au 17<sup>ème</sup> et 18<sup>ème</sup> siècles*, Toulouse, Université de Toulouse Le Mirail, mémoire de maîtrise, 1971. (Bu Tlse)

### **Garrevaques.**

- . **Cantazaro, P.** « Garrevaques, le Sor et le Canal du Midi », *Couleur Lauragais*, n°104, juillet-août 2008.
- . **Sémenou, L.** *Garrevaques et Gandels en pays Lauragais*, Sorèze, Editions Anne-Marie, 2007.

### **Granague.**

- . **Chambon, F. et Vannier, S.** *Granague, Loubens Lauragais, Verfeil*, Toulouse, APAMP, 1996.

### **Issel.**

- . **Ferluc de, G.** « La vie municipale à Issel (fin 16<sup>ème</sup>, première moitié du 17<sup>ème</sup> siècles), *Mémoires de la Société des Arts et Sciences de Carcassonne*, tome XCIX, 1999. (Bm C ; ADA)
- . **Trutat, E.** *Excursion à Issel*, manuscrit, 1859. (Bm Tlse)

### **Labastide d'Anjou.**

- . **Caizergues, L.** *Labastide d'Anjou*, Toulouse, Imprimerie Fournier, 1973. (ADA)

### **Labécède Lauragais.**

- . **Marty-Séguy, L.B.** « Les seigneurs de Labécède Lauragais », *Bulletin de la Société d'Etudes Scientifiques de l'Aude*, tome LV, 1954. (Bm C ; ADA)
  - « Coutumes et légendes de Labécède Lauragais », Carcassonne, *Folklore*, n°168, 1977. (Bm C; Garae)

### **Laurac.**

- . **Guiter, H.** « Laurac et le Lauragais », *Actes du Congrès de la Fédération Historique du Languedoc Méditerranéen et du Roussillon*, Castelnaudary, 1981. (Bm Tlse ; Bm C; ADA)
- . **Duvernoy, J.** « Bernard-Oth de Niort, dernier seigneur de Laurac », *Actes des Médiévales de Baziège*, Baziège, 1998. (Bm Tlse)

### **Le Mas Saintes Puelles**

- . **Caizergue, S.** *En Lauragais, Le Mas Saintes Puelles*, 1970, ronéoté. (ADA)

### **Les Cammazes.**

- . **Albarel, J.** *Les Cammazes, des siècles d'histoire*, Mazamet, Augé, 1998.

### **Loubens.**

- \* . « **Loubens Lauragais** », Toulouse, *Archistra*, n°110 bis, 1993. (Bm Tlse)
- . **Morilhon, F et Soula, M. L.** *Recomposition sociale et développement local en milieu rural (Loubens)*, Toulouse, Université de Toulouse Le Mirail, mémoire de maîtrise, 1990. (Bu Tlse)

. **Salles, G.** « Caraman, la Caramanie et la Montagne Noire », *Couleur Lauragais*, n°89, février 2007.

### **Molleville.**

. **Rivière, J.** *Molleville en Lauragais*, Carcassonne, Bonnafous, 1951. (ADA)

### **Montbrun Lauragais.**

. **Corraze, R.** *La baronnie épiscopale de Montbrun Lauragais*, Toulouse, Berthoumieu, 1934. (Bm Tlse)

### **Montégut.**

. **Veyries, G.** *De Montégut à l'Isle en Albigeois au 13<sup>ème</sup> siècle*, L'Isle-sur-Tarn, Mairie, 1998. (Bu Tlse)

### **Montesquieu.**

. **Cazals, A.L.** *Une page d'histoire du Lauragais ou histoire de la ville et de la communauté de Montesquieu sur Canal depuis les temps les plus anciens jusqu'à nos jours*, s.l, s.e, s.d. (Bm Tlse)

### **Montferrand.**

. **Castella, C.** *Montferrand, commune rurale lauragaise*, Toulouse, Université de Toulouse Le Mirail, mémoire de maîtrise, 1987. (Bu Tlse)

. **Ranquet du, H. et E.** *Montferrand. Ses vieilles pierres*, Clermont-Ferrand, de Bussac, 1930.

### **Montgeard.**

- . **Champreux d'Altenbourg de, M.** *Histoire du Lauragais. Montgeard et son église*, Toulouse, Douladoure-Privat, 1895. (Bm Tlse)
- . **Lair, R.** *Aimé Ramond de Montgeard à Carcassonne*, Montgeard, Cercle d'Histoire Aimé Ramond, 1995. (Bm Tlse)
- . **Reichard, R. M. et Rivals, Cl.** *Montgeard en Lauragais, chroniques de l'époque révolutionnaire*, 1989.
- . **Rivals, Cl.** *Les premiers temps d'une bastide royale, Montgeard et Nailloux*, Toulouse, Association des Amis des Archives de la Haute-Garonne, 1988. (Bm Tlse)
  - *Aimé Ramond : Montgeard et la Résistance*, Montgeard, mairie, 1992. (Bm Tlse)
- . **Rivals, Cl. et Soutou, A.** *Montgeard en Lauragais*, chez les auteurs, 1974. (Bu Tlse ; Bm Tlse)

### **Montgiscard.**

- . **Guitard, P.I.** *Monographie du canton de Montgiscard*, Toulouse, Douladoure, 1874. (Bm Tlse)
- . **Floutard, G.** « Les droits seigneuriaux à Montgiscard sous l'Ancien Régime », *Actes des Médiévales de Baziège*, Baziège, 1995. (Bm Tlse)

### **Montmaur.**

- . **Santi de, L.** *La baronnie de Montmaur*, Toulouse, Balaran, 1936. (ADA)

### **Nailloux.**

- \* . **(L')An 2000 à Nailloux**, Nailloux, Ville de Nailloux, 2000. (Bm Tlse)
- . **Bouche, J.N.** *Nailloux en Lauragais, un village sous la Révolution*, 1989.

### **Paleville.**

- . **Poitevin de, M.** *Paleville, de la préhistoire à l'aube du 20<sup>ème</sup> siècle*, Revel, Société d'Histoire de Revel-Saint-Ferréol, 2009. (Bm revel)
- « Les affaires militaires de la commune de Paleville », *Cahiers de la Société d'Histoire Revel-Saint-Ferréol*, n°15, 2010. (Bm Revel)

### **Pexiora.**

- . **Ajac, H.** « Divisions religieuses, civiles et fiscales de Pexiora, Laurabuc, Besplas », *Bulletin de la Société d'Etudes Scientifiques de l'Aude*, tome LXII, 1961. (Bm C)
- « Histoire de Pexiora et de Besplas », *Bulletin de la Société d'Etudes Scientifiques de l'Aude*, tome LXIV, 1963. (Bm C)

### **Renneville.**

- . **Dossat, Y.** « Etude sur la charte des coutumes de Renneville (1291) », *Annales du Midi*, 1935.
- . **Leroy, P.** *La commanderie de Renneville de 1356 à 1510*, Toulouse, Université de Toulouse Le Mirail, mémoire de maîtrise, 1989. (Bu Tlse)
- . **Soulié-Daunic, J.** « Renneville, hier et aujourd'hui », *Couleur Lauragais*, n°85, septembre 2006.

## Revel.

- . **Aymes, P.** *Revel. Souvenirs d'hier et d'avant-hier*, Escoussens, Bulletin des Amis de la Bibliothèque de Revel, 1999. (Bm Revel)
- . **Barrau, P.A. et alia.** *Revel raconté par ...*, Toulouse, APAMP, 1992.
- . **Batigne, J.** « Le retour des Trois Grâces », *Couleur Lauragais* n°75, septembre 2005.
- . **Bénarès.** *Une bastide royale au siècle des Lumières, Revel*, Toulouse, Messages, 2002. (Bm Revel)
- . **Blancotte, B.** *Revel, Saint-Ferréol au pied de la Montagne Noire*, Revel SI, 1984. (Bm Tlse)
  - « Usages et coutumes d'autrefois », *Cahiers de la Société d'Histoire Revel-Saint-Ferréol*, n°6, 2000. (Bm Revel)
- . **Bouérat, C. et alia.** « Histoire de la poste de Revel », *Cahiers de la Société d'Histoire Revel-Saint-Ferréol*, n°7, 2001. (Bm Revel)
- . **Bousquet, A.** « Pour mieux nous souvenir de la forêt de Vauré », *Cahiers de la Société d'Histoire Revel-Saint-Ferréol*, n°3, 1997. (Bm Revel)
  - « Alimentation en eau de la ville de Revel », *Cahiers de la Société d'Histoire Revel-Saint-Ferréol*, n°8, 2002. (Bm Revel)
- . **Bouyssou, P.** « L'origine du nom de Revel », *Cahiers de la Société d'Histoire Revel-Saint-Ferréol*, n°14, 2009. (Bm Revel)
- . **Calvet, J.P.** « Les plans Magues », *Cahiers de la Société d'Histoire Revel-Saint-Ferréol*, n°15, 2010. (Bm Revel)
- . **Calvet, J.P. et Velay, B.** « Chansons de guerre des ducs de Rohan », *Cahiers de la Société d'Histoire Revel-Saint-Ferréol*, n°15, 2010. (Bm Revel)
- . **Collado, V.** *Le cadre de vie à Revel au 18<sup>ème</sup> siècle*, Toulouse, Université de Toulouse Le Mirail, mémoire de maîtrise, 1997. (Bu Tlse)
- . **Doumerc, G.** *Histoire de Revel en Lauragais*, Toulouse, chez l'auteur, 1976. (Bm Tlse)



- . **Espenon, P.** « La Révolution de 1789 dans le pays de Revel », *Actes des Médiévales de Baziège*, Baziège, 1996. (Bm Tlse)
  - « La Révolution à Revel », *Cahiers de la Société d'Histoire Revel-Saint-Ferréol*, n°4, 1998. (Bm Revel)
  - *La révolution dans le canton de Revel*, Sorèze, A.M.Denis, 2000.
- . **Estève, D.** *Revel*, Revel, Editions de la Mémoire Vive, 2005. (Bm Tlse)
- . **Hébrard, J.** « Les anciennes mesures de Revel », *Cahiers de la Société d'Histoire Revel-Saint-Ferréol*, n°5, 1999. (Bm revel)
  - *Charte de la fondation de Revel*, Revel, Société d'Histoire Revel-Saint-Ferréol, cahier spécial, 2000. (Bm Revel)
  - « Les noms de rue de Revel à travers l'histoire », *Cahiers de la Société d'Histoire Revel-Saint-Ferréol*, n°15, 2010. (Bm revel)
- . **Hébrard, J. et Mons, E.** « Les débuts laborieux de l'éclairage électrique à Revel », *Cahiers de la Société d'Histoire Revel-Saint-Ferréol*, n°6, 2000. (Bm Revel)
- . **Le Roux, G.** *L'intercommunalité et le développement rural à Revel*, Toulouse, Université de Toulouse Le Mirail, mémoire de maîtrise, (Bu Tlse)
- . **Mane, S.** *Dix ans de vie municipale à Revel, 1960-1970*, Toulouse, Université de Toulouse Le Mirail, mémoire de maîtrise, 1972. (Bu Tlse)
- . **Malary, S.** *Le canton de Revel en Lauragais*, Toulouse, SNES éditions, 1990. (Bm Tlse)
- . **Morère, G.B.** *La ville de Revel en Lauragais*, Albi, Imprimerie des Apprentis Orphelins, 1899. (Bm Tlse)
- . **Poitevin de, M.** « Les pertes militaires sous le Consulat et l'Empire », *Cahiers de la Société d'Histoire Revel-Saint-Ferréol*, n°2, 1995. (Bm Revel)
  - « Les Cent Jours vécus à Revel », *Cahiers de la Société d'Histoire Revel-Saint-Ferréol*, n°2, 1995. (Bm Revel)
  - « La bataille de Revel », *Cahiers de la Société d'Histoire Revel-Saint-Ferréol*, n°13, 2008. (Bm Revel)

- « Brigands et brigandages », *Cahiers de la Société d'Histoire Revel-Saint-Ferréol*, n°14, 2009. (Bm Revel)
- . **Pouzol, C.** « La panthère de Revel », *Cahiers de la Société d'Histoire Revel-Saint-Ferréol*, n°8, 2002. (Bm Revel)
- . **Pujol, F.** « Le conseil municipal de Revel sous le Consulat et l'Empire », *Cahiers de la Société d'Histoire Revel-Saint-Ferréol*, n°2, 1995. (Bm Revel)
- . **Pujol, F et Soletchnick, F.** *Revel des années noires*, Sorèze, A. M. Denis, 2005.
- . **Salvat, J.P.** « Quelques cloches de la commune de Revel », *Cahiers de la Société d'Histoire Revel-Saint-Ferréol*, n°11, 2005. (Bm Revel)
- . **Salvat, J.P. et Toupin, R.** « Les orgues de Revel », *Cahiers de la Société d'Histoire Revel-Saint-Ferréol*, n°7, 2001. (Bm Revel)

### **Saint-Félix de Lauragais.**

- . **Bosc, M.** *Saint-Félix de Lauragais. Etude économique, sociale et démographique*, Toulouse, Université de Toulouse Le Mirail, mémoire de maîtrise, 1970.(Bu Tlse)
- . **Carbonell, Y.** « Saint-Félix de Lauragais », *Actes du Congrès de la Fédération Historique du Languedoc Méditerranéen et du Roussillon*, Castelnaudary, 1981. (Bm Tlse ; Bm C ; ADA)
- . **Moussous, H.** *L'administration municipale dans le consulat de Saint-Félix Lauragais de 1750 à 1790*, Toulouse, Université de Toulouse Le Mirail, mémoire de maîtrise, 1998. (Bu Tlse)
- . **Pech, J.** « Saint-Félix Lauragais » (Haute-Garonne). Le logis collégial », *Archéologie du Midi Médiéval*, tome 27, 2009. (ADA)
- \* . **Saint-Félix de Lauragais, patrimoine en devenir**, Saint-Félix de Lauragais, 2002. (Bm Tlse)

### **Saint-Martin Lalande.**

- . **Audy, J.** « Les réfractaires de l'an II à Saint-Martin Lalande », *Bulletin de la Société d'Etudes Scientifiques de l'Aude*, tome LVIII, 1957. (Bm C)
- . **Cabirou, P.** *La société à Saint-Martin Lalande au temps des cathares*, Montpellier, Université Paul Valéry, mémoire de maîtrise, 1995. (Bu Tlse)

### **. Saint-Martin Le Vieil.**

- . « **A propos** de Saint-Martin le Vieil, de ses troglodytes », *Eglise en pays d'Aude*, n°18, septembre 1969.
- . **Courrieu, J.** « Le carillonneur de Saint-Martin le Vieil », Carcassonne, *Folklore*, n°152, 1973. (Bm C; Garae)
  - « Notices sur les professions exercées de 1820 à 1850 dans les villages de Saint-Martin le Vieil et Raissac sur Lampy », Carcassonne, *Folklore*, n°153, 1974. (Bm C; Garae)
  - « Saint-Martin le Vieil entre 1820 et 1850 », Carcassonne, *Folklore*, n°159, 1975. (Bm C; Garae)
  - « Sobriquets relevés dans le compoix de 1710 à Saint-Martin le Vieil », Carcassonne, *Folklore*, n°166, 1977. (Bm C ; Garae)

### **Saint-Michel de Lanès.**

- . **Odol, J.** « Saint-Michel de Lanès, les conscrits de 1870 », *Couleur Lauragais* n°109, février 2009.

### **Saint-Orens.**

- . **Castagné, G.** *Saint-Orens mon village*, Saint-Orens, Editions Section 31 de l'Institut d'Estudis Occitanas, 1986.

## **Saint-Papoul**

. **Viala, R.** « Les cartes anciennes et les territoires du diocèse de Saint-Papoul », *Bulletin de la Société d'Etudes Scientifiques de l'Aude*, tome CV, 2005. (Bm C; ADA)

## **Salles sur l'Hers.**

. **Poudou, F.** *Canton de Salles-sur-l'Hers*, Narbonne, Fédération Audoise Léo Lagrange, 2001. (ADA)

## **Sorèze.**

. **Béa, A. et alia.** *Sorèze*, Albi, Un Autre reg' Art, 2007. (Bu Tlse)

. **Blaquière, Y.** « Rites et traditions du Sorézois », *Cahiers de la Société d'Histoire Revel-Saint-Ferréol*, n°15, 2010. (Bm Revel)

. **Clos, J. A.** *Notice historique sur Sorèze et ses environs*, Toulouse, Bénichet cadet, 1822, puis Toulouse, Dupin 1844. (Bu Tlse)

. **Démoulin, M.** *Sorèze. Au cœur du Languedoc, une histoire dans l'histoire*, Perpignan, Talaia, 2004.

. **Fédry, A.** *Sorèze en images, 1900-1950*, Sorèze, A. M. Denis, 2006.

. **Jouve, O. et alia.** *Sorèze*, Guides du Patrimoine du Tarn.

. **Lacroix, F.** *Quelques renseignements sur la vieille ville de Sorèze*, Toulouse, Douladoure-Privat, 1913. (Bm Tlse)

. **Munier, M. O.** *Sorèze au pied de la Montagne Noire : une abbaye, une école*, Laval, Siloë, 1999. (Bu Tlse)

. **Roux, L.** *Les saint-simoniens de Sorèze*, Toulouse, Université de Toulouse Le Mirail, mémoire de maîtrise, 2002. (Bu Tlse)

- . *Sorèze en images*, Sorèze, A.M. Denis, 2006. (Bm Tlse)
- . **Velay, B.** « Blason de la région de Sorèze », *Cahiers de la Société d'Histoire Revel-Saint-Ferréol*, n°13, 2008. (Bm Revel)
- . **Viviès de, B. et Poudevigne, H.** *Une ville, un regard, Sorèze*, Albi, Midi France Communication, 1987. (Bu Tlse)

#### **Souilhe.**

- . **Santi de, L.** *Le combat de Souilhe*, Toulouse, Douladoure, 1902.

#### **Vaudreuille.**

- . **Batigne, J.** « Vaudreuille, d'hier et d'aujourd'hui », *Couleur Lauragais*, n°86, octobre 2006.

#### **Vénerque.**

- . **Barrière-Flavy, C.** *Sépultures mérovingiennes découvertes à Vénerque*, Toulouse, Douladoure-Privat, s.d. (Bm Tlse)
- . **Tuffery,** *Documents sur Vénerque, de la préhistoire au crépuscule du XX<sup>ème</sup> siècle*, 1989.

#### **Vieillevigne.**

- . **Soulé, P.** *Regards sur Vieillevigne en Lauragais*, s.l, s.e, 1984. (Bm Tlse)

#### **Villasavary.**

. **Alberny, J.** *Chroniques de Villasavary en Lauragais audois*, Castelnaudary, Elbio Mazet, 1994.

### **Villefranche de Lauragais.**

. **Galès, L.** *Villefranche de Lauragais. Mémoire en images*, Saint-Cyr-sur-Loire, Alan Sutton, 2011.

. **Guitard, P.I.** *Monographie du canton de Montgiscard*, Toulouse, Douladoure, 1874. (Bm Tlse)

. **Malaviale, J. L.** *Monographie d'un hebdomadaire de province. Le « Journal de Villefranche de Lauragais »*, Paris, Institut français de presse et de journalisme, 1983. (Bu Tlse)

. **Saffon, S.** *Vie municipale à Villefranche de Lauragais au cours du 18<sup>ème</sup> siècle*, Toulouse, Université de Toulouse Le Mirail, mémoire de maîtrise, 1997. (Bu Tlse)

. **Soulié-Daunic, J.** « Les habitants de Tabernolles étaient-ils de fraudeurs ? », *Couleur Lauragais*, n° 109, février 2009.

\* . « **Villefranche de Lauragais, bastide** », Toulouse, *Archistra*, n°112 bis, 1993. (Bm Tlse)

## Voyageurs et Touristes

- . **Alphonse, L.A.L.** *Guide de Toulouse à Revel, Saint-Ferréol, Lampy, Alzau*, Toulouse, F.Gimet, 1866.
  
- . **Ardouin-Dumazet, V.E.** *Voyage France. Haut Languedoc*, Paris, Berger-Levrault, 1904. (Bm Tlse ; Bm C ; ADA)
  
- . **Ariès, L.** « La carte routière de l'empire romain : la table de Peutinger », *Actes des Médiévales de Baziège*, Baziège, 2002. (Bm Tlse)
  
- . **Batigne, J.** « Un siècle de tourisme à Saint-Ferréol », *Couleur Lauragais* n°54, juillet-août, 2003.
  
- . **Guillemet, G.** *Quinze jours aux Pyrénées. Impressions de voyage*, Fontenay-Vendée, P. Robuchon, 1877.
  
- . **Malves, P.** *Voyage sur les bords du Fresquel*, Carcassonne, Servièrre, 1899.
  
- . **Mordagne, M.** *Guide du touriste en Lauragais*, Castelnaudary, Syndicat d'Initiatives, 1954. (ADA)
  
- . **Pouzol, C.** « Des promeneurs au bassin de Saint-Ferréol », *Cahiers de la Société d'Histoire Revel-Saint-Ferréol*, n°10, 2004. (Bm Revel)
  
- . **Passerat, G.** « Sur la route : le pèlerin le marchand, le troubadour », *Actes des Médiévales de Baziège*, Baziège, 2002. (Bm Tlse)

. **Pevel, A.** *A la découverte de la Montagne Noire*, Toulouse, Privat, 1980. (Bm Tlse)

\* . *Visite du comte de Provence à Saint-Ferréol*, *Cahiers de la Société d'Histoire Revel-Saint-Ferréol*, n°14, 2009. (Bm Revel)



## Auteurs.

\*. « A propos de Saint-Martin le Vieil, de ses troglodytes », *Eglise en pays d'Aude*, n°18, septembre 1969.

. **Abaudir, K.** *Double marquage identitaire dans le centre ville de Castelnaudary*, Toulouse, Université de Toulouse Le Mirail, mémoire de maîtrise, 2008. (Bu Tlse)

. **Abruzzo, N.** *La communauté protestante à Revel 1600-1685*, Toulouse, Université de Toulouse Le Mirail, mémoire de maîtrise, 1982. (Bu Tlse)

- « Les protestants à Revel », *Cahiers de la Société d'Histoire Revel-Saint-Ferréol*, n°4, 1998. (Bm Revel)

. **Ahgsell de Toulza,** *Châteaux en Haute-Garonne*, Dremil-Lafage, Edition Daniel Briand, 1994. (Bm Tlse)

. **Ajac, H.** « Courses de l'âne en Lauragais », Carcassonne, *Folklore*, n°58, printemps 1950. (Bm C ; Garae)

- « La leude de Besplas et de Pexiora au Moyen Age », *Bulletin de la Société d'Etudes Scientifiques de l'Aude*, tome LIX, 1958. (Bm C ; ADA)

- « L'église de Pexiora », *Bulletin de la Société d'Etudes Scientifiques de l'Aude*, tome LXI, 1960. (Bm C ; ADA)

- « Les moulins des terroirs de Pexiora et Besplas du 12<sup>ème</sup> et 13<sup>ème</sup> siècles », *Bulletin de la Société d'Etudes Scientifiques de l'Aude*, tome LXI, 1960. (Bm C ; ADA)

- « Divisions religieuses, civiles et fiscales de Pexiora, Laurabuc, Besplas », *Bulletin de la Société d'Etudes Scientifiques de l'Aude*, tome LXII, 1961. (Bm C ; ADA)

- « Histoire de Pexiora et de Besplas », *Bulletin de la Société d'Etudes Scientifiques de l'Aude*, tome LXIV, 1963. (Bm C ; ADA)

. **Albarède, C.** « Le moulin à vent de Montbrun Lauragais », *Actes des Médiévales de Baziège*, Baziège, 2005. (Bm Tlse)

. **Albarel, J.** *Les Cammazes, des siècles d'histoire*, Mazamet, Augé, 1998.

. **Albarel, P.** « Lous avugles de Bram », *La Cigala Narbounesa*, février 1922. (Cirdoc Béziers)

. **Alberghi, L.** *Les amphores d'Auterive*, Toulouse, Université de Toulouse Le Mirail, mémoire de maîtrise, 2005. (Bu Tlse)

. **Alberny, J.** *Chroniques de Villasavary en Lauragais audois*, Castelnaudary, Elbio Mazet, 1994.

. **Alibert, L.** « Les débuts de la Révolution à Bram », Carcassonne, *Folklore*, n°17-18, juillet-août 1939. (Bm C ; Garae)

. **Alibert, L. Maffre, J. et Condomine, P.** « Un passe-temps d'autrefois : « Crabo es tu crabo ? », Carcassonne, *Folklore*, n°15, 1939. (Bm C ; Garae)

. **Alphonse. L.A.A.** *Guide de Toulouse à Revel, Saint-Ferréol, Lampy, Alzau*, Toulouse, F.Gimet, 1866.

. **Allègre, V.** « Les églises du Lauragais ont-elles été ruinées par les guerres de religion », *Actes du 19<sup>ème</sup> Congrès des Sociétés Savantes du Languedoc*, Moissac, 1963 (ADA)

- *Caractères généraux des vieilles églises du Lauragais*, Toulouse, 1965.  
(Bu Tlse ; ADA)
- *Les vieilles églises du Lauragais*, Carcassonne, Gabelle, 1970. (Bu Tlse)
  
- . **Amargier, P.** « Fondement des couvents de Limoux et de Revel, 1324-1377 », *Annales du Midi*, 1962. (Bm C ; ADA)
  
- \*. ( L' ) *An 2000 à Nailloux*, Nailloux, Ville de Nailloux, 2000. (Bm Tlse)
  
- . **Anatole, Ch.** « Fourès et Bladé », *Lo Gai Saber*, n°387, juillet 1977. (Garae)
  
- . **Anaya, M. et Blas, A.** *Campo de Bram*, Memoria Viva, 2009. (Bu Tlse)
  
- \*. « **André Lagarrigue**, graveur sur bois », *Cahiers de la Société d'Histoire Revel-Saint-Ferréol*, n°15, 2010. (Bm Revel)
  
- . **André, R.** *La vie rurale en Lauragais au 12<sup>ème</sup> et 13<sup>ème</sup> siècles*, Toulouse, Université de Toulouse Le Mirail, mémoire de maîtrise, 1991. (Bu Tlse)
  
- . **Andrieu, J.P.** *La paroisse de Bram pendant la Révolution*, Carcassonne, 1900, extrait de *La Semaine Religieuse*. (ADA)
  - « Règlement de différends entre les coseigneurs et les consuls de Bram en 1330 », *Mémoires de la Société des Arts et Sciences de Carcassonne*, tome 3, série 2, 1907. (Bm C ; ADA)
  - *Bram sous l'Ancien Régime*, Carcassonne, Bonnafous-Thomas, 1910 (réédition Nîmes, Lacour, 2008). (Bm Tlse)
  
- . **Ardouin-Dumazet, V.E.** *Voyage en France : Haut Languedoc*, Paris, Berger-Levrault, 1904. (Bm Tlse ; Bm C)

- . **Aribert-Abrial, F.** *L'église de Vénéryque*, Toulouse, Université de Toulouse Le Mirail, mémoire de DEA, 1979. (Bu Tlse)
- . **Ariès, L.** « Réflexion sur l'étymologie de Castelnaudary », *Bulletin de la Société d'Etudes Scientifiques de l'Aude*, tome LXXXVIII, 1988. (ADA)
- « Les pierres ventées de Naurouze. Etude étymologique », *Archistra*, n°93, 1989. (ADA)
  - « Baziège, des origines à la bataille de 1219 », *Actes des Médiévales de Baziège*, Baziège, 1995. (Bm Tlse)
  - « Toponymie et catharisme », *Actes des Médiévales de Baziège*, Baziège, 1996. (Bm Tlse)
  - « Le Lauragais et la route des vins au temps de Cicéron », *Actes des Médiévales de Baziège*, Baziège, 2001. (Bm Tlse)
  - « La carte routière de l'empire romain : la table de Peutinger », *Actes des Médiévales de Baziège*, Baziège, 2002. (Bm Tlse)
  - « Circulation des vins en Lauragais à l'époque romaine », *Couleur Lauragais*, n°46, octobre, 2003.
  - « De la *cassole* au cassoulet », *Couleur Lauragais*, n°66, octobre 2004.
  - *Le Lauragais, terre de passages, d'échanges et de cultures*, Paris, Jouve, 2005.
  - « Quand le Lauragais était sur la route de l'étain », *Couleur Lauragais*, n°79, février 2006.
  - « Circulation des vins en Lauragais à l'époque gallo-romaine : la route des Rutènes », *Actes des Médiévales de Baziège*, Baziège, 2007. (Bm Tlse)
  - « Les noms de lieux du Lauragais », *Couleur Lauragais*, n°89, février 2007.
  - « Les lieux dits », *Couleur Lauragais*, n°99, février 2008.

- « Les matériaux et l'habitat en Lauragais », *Actes des Médiévales de Baziège*, Baziège, 2008. (Bm Tlse)
- « Terre » cuite en Lauragais », *Couleur Lauragais*, n°111, avril 2009.
- « Les pierres de Naurouze, du légendaire à l'histoire », *Couleur Lauragais*, n°112, mai 2009.
- « Les noms de rivières et de ruisseaux en Lauragais », *Couleur Lauragais*, n°117, novembre 2009.
- *Les noms de rivières et de ruisseaux en Lauragais*, Baziège, A.R.B.R.E., 2009.
- « Le Lauragais sur le chemin de Saint-Jacques de Compostelle », *Couleur Lauragais* n°124, juillet-août 2010.

. **Armengaud, A.** *A la découverte des pays toulousains*, Toulouse, Privat, 1979. (Bu Tlse)

- « Grandeur et misère de nos moulins à vent audois », Carcassonne, *Folklore*, n°181, 1981. (Bm C ; Garae)
- « Le petit train de La Piège (1903-1933) », *Actes du Congrès de la Fédération Historique du Languedoc Méditerranéen et du Roussillon*, Castelnaudary, 1981. (Bm Tlse ; Bm C ; ADA)
- « La Saint-Barthélémy à Belpech en 1844 », Carcassonne, *Folklore*, n°192, 1983. (Bm C ; Garae ; ADA)
- « Premières élections cantonales à Belpech », *Mémoires de la Société des Arts et Sciences de Carcassonne*, 5<sup>ème</sup> série, tome 1, 1988. (Bm C ; ADA)
- *D'images et de mémoire. Belpech 1900-1939*, Belpech, MJC, 1989. (ADA)
- *Le canton de Belpech. L'espace, les pierres, les hommes*, Belpech, MJC, 1991. (ADA)
- « Les âmes de Garnac », *Mémoires de la Société des Arts et Sciences de Carcassonne*, 5<sup>ème</sup> série, tome 5, 1993-1994. (ADA)

- « Troubles à Belpech en août 1861 », *Mémoires de la Société des Arts et Sciences de Carcassonne*, 5<sup>ème</sup> série, tome 5, 1993-1994. (ADA)
- « Belpech dans les flammes de la Révolution », *Mémoires de la Société d'Histoire du Garnaguès*, tome 1, 1994. (ADA)
- Le culte de Notre-Dame de Beaupuy », *Mémoires de la Société d'Histoire du Garnaguès*, tome 3, 2000. (ADA)
- « L'église Saint-Sernin de Belpech, fin 12<sup>ème</sup>-14<sup>ème</sup>-16<sup>ème</sup>-19<sup>ème</sup> siècles », *Mémoires de la Société d'Histoire du Garnaguès*, tome 2, 1997. (ADA)
- « Le moulin de la jalousie à Belpech (Aude) », *Mémoires de la Société d'Histoire du Garnaguès*, tome 2, 1997. (ADA)
- « La peste noire à Belpech au 17<sup>ème</sup> siècle », *Mémoires de la Société des Arts et Sciences de Carcassonne*, 5<sup>ème</sup> série, tome 3, 1989-1990. (ADA)

**Armengaud A. et Rivals Cl.** *Moulins à vent et meuniers des pays d'oc*, Portet sur Garonne, Loubatières, 1992. (ADA)

. **Armengaud, R. et Ycart, R.** *Cintegabelle, châtelainie royale en pays toulousain*, Aucamville, Bégué, 1984. (Bm Tlse)

\*. *Aspects de l'habitation rurale en Lauragais, de la préhistoire à la fin du Moyen Age*, Castelnaudary, Musée du Présidial, 1987. (Bm Tlse)

. **Astre, abbé.** *Sanctuaire de Notre Dame de la Rominguière à Villepinte*, Carcassonne, Pomiès, 1868. (ADA ; BmC)

. **Astruc, O.** « Sens artistique et précision du geste : le marqueteur », *Connaissance des pays d'oc*, n°64, septembre-octobre 1984. (Garae)

. **Aubert, M.** *Organisation, représentations et rôles de l'école rurale en Lauragais*, Toulouse, Université de Toulouse le Mirail, mémoire de maîtrise, 2002. (Bu Tlse)

. **Audy, J.** « Cimetière gallo-romain de Saint-Martin Lalande », *Bulletin de la Société d'Etudes Scientifiques de l'Aude*, tome LV, 1954. (Bm C ; ADA)

- « Oppidum gaulois à Montferrand », *Bulletin de la Société d'Etudes Scientifiques de l'Aude*, tome LV, 1954. (Bm C ; ADA)

- « Fouilles de Montferrand », *Bulletin de la Société d'Etudes Scientifiques de l'Aude*, tome, LVI, 1955. (Bm C ; ADA)

- « La villa gallo-romaine de Montferrand », *Bulletin de la Société d'Etudes Scientifiques de l'Aude*, tome LVI, 1955. (Bm C ; ADA)

- « Les fouilles de Montferrand (découvertes), *Bulletin de la Société d'Etudes Scientifiques de l'Aude*, tome LVII, 1956. (Bm C ; ADA)

- « La nécropole paléo-chrétienne de Montferrand », *Bulletin de la Société d'Etudes Scientifiques de l'Aude*, tome LVII, 1957. (Bm C ; ADA)

- « Les réfractaires de l'an II à Saint-Martin Lalande », *Bulletin de la Société d'Etudes Scientifiques de l'Aude*, tome LVIII, 1957. (Bm C ; ADA)

- « Suite des fouilles de Montferrand », *Bulletin de la Société d'Etudes Scientifiques de l'Aude*, tome LVIII, 1957. (Bm C ; ADA)

- « Découvertes faites à Montferrand en 1957 », *Bulletin de la Société d'Etudes Scientifiques de l'Aude*, tome LVIII, 1957. (Bm C ; ADA)

- « Montferrand », *Bulletin de la Société d'Etudes Scientifiques de l'Aude*, tome LVIII, 1957. (Bm C ; ADA)

- « Les broches de Saint Martin Lalande », *Bulletin de la Société d'Etudes Scientifiques de l'Aude*, tome LIX, 1958. (Bm C ; ADA)

- « Fouilles de Montferrand (3<sup>ème</sup> campagne) », *Bulletin de la Société d'Etudes Scientifiques de l'Aude*, tome LIX, 1958. (Bm C ; ADA)

- « La basilique paléo-chrétienne de Montferrand (fouilles de 1957-1958) », *Bulletin de la Société d'Etudes Scientifiques de l'Aude*, tome LIX, 1958. (Bm C ; ADA)

- « Amulettes et plaques boucles de Montferrand », *Bulletin de la Société d'Etudes Scientifiques de l'Aude*, tome LX, 1959. (Bm C ; ADA)

- « Trouvailles à Arnauguilhem (Villepinte) », *Bulletin de la Société d'Etudes Scientifiques de l'Aude*, tome LXI, 1960. (Bm C ; ADA)

- « Fouilles de Montferrand », *Bulletin de la Société d'Etudes Scientifiques de l'Aude*, tome LXI, 1960. (Bm C ; ADA)

- « Caves de Castelnaudary », *Bulletin de la Société d'Etudes Scientifiques de l'Aude*, tome LXI, 1960. (Bm C ; ADA)

. **Audy, J. et Riquet, R.** « la basilique cémentériale de Montferrand », *Bulletin de la Société d'Etudes Scientifiques de l'Aude*, tome LXI, 1960. (Bm C ; ADA)

. **Augery, M.** *Diversité de la société rurale et développement local dans le piémont ariégeois*,

Toulouse, Université de Toulouse Le Mirail, mémoire de maîtrise, 1997. (Bu Tlse)

. **Auzas, P. M.** *L'église de Notre Dame de l'Assomption de Fanjeaux et son trésor*, Congrès Archéologique de France, 1973. (Bm Tlse ; ADA)

. **Aymes, P.** *Revel. Souvenirs d'hier et d'avant-hier*, Escoussens, Bulletin des Amis de la Bibliothèque de Revel, 1999. (Bm Revel)

. **Azaïs, A.** « Documents et matériaux : société asinienne à Castelnaudary », Carcassonne, *Folklore*, n°57, hiver 1949. (Bm C ; Garae)



. **Azaïs, C.** « Pitchounis mestiès ancians », *La Cigala Narbounesa*, août 1924. (Cirdoc Béziers)

. **Azaïs, R.** « La communauté de Besplas », *Bulletin de la Société d'Etudes Scientifiques de l'Aude*, tome LXXVI, 1976. (Bm C ; ADA)

- « Le clergé et le culte sous la révolution à Villepinte », *Bulletin de la Société d'Etudes Scientifiques de l'Aude*, tome LXXVIII, 1978. (Bm C ; ADA)

- « Jean Henry d'Hautpoul, seigneur de Lasbordes », *Bulletin de la Société d'Etudes Scientifiques de l'Aude*, tome LXXVII, 1977. (Bm C ; ADA)

- « Le retable baroque de l'église Saint-Christophe de Lasbordes », *Bulletin de la Société d'Etudes Scientifiques de l'Aude*, tome LXXVII, 1977. (Bm C ; ADA)

. **Azaïs, R et Crammaussel, P.** « Croix discoïdales », *Bulletin de la Société d'Etudes Scientifiques de l'Aude*, tome LXXII, 1972. (Bm C ; ADA)

- « L'église Saint-Jean Baptiste de Villepinte », *Bulletin de la Société d'Etudes Scientifiques de l'Aude*, tome LXXIII, 1973. (Bm C ; ADA)

**Azaïs, R, Crammaussel, P. et Maza, J.** « Saint-Sauveur de l'Obit (Verdun Lauragais) », *Bulletin de la Société d'Etudes Scientifiques de l'Aude*, tome LXXIII, 1973. (Bm C ; ADA)

. **Babou, abbé.** *Guide du pèlerin à Prouille et à Fanjeaux*, Albi, Imprimerie des apprentis orphelins, 1902. (Bm Tlse ; ADA)

. **Baccrabère, G.** *Stations gallo-romaines en Lauragais*, Toulouse, Société d'Archéologie du Midi de la France, 1963. (Bu Tlse)

- . **Balaguer, M.** *Les mariages à Villefranche de Lauragais de 1815 à 1895*, Toulouse, Université de Toulouse Le Mirail, mémoire de maîtrise, 1997. (Bu Tlse)
  
- . **Balme, F. et Lelaidier, A.** *Cartulaire ou histoire diplomatique de saint Dominique avec illustrations documentaires*, Paris, Aux bureaux de l'année dominicaine, 1893-1901, 3 volumes. (Bm Tlse ; ADA)
  
- . **Balutaud-Roy, V.** *Inventaire archéologique et histoire de l'occupation du sol, canton d'Auterive*, Toulouse, Université de Toulouse Le Mirail, mémoire de maîtrise, 1990. (Bu Tlse)
  
- . **Banessy, S.** *Le pastel en pays d'oc*, Toulouse, Tme, 2002.  
  - *Petite histoire du pastel en pays de cocagne*, Toulouse, Tme, 2007.
  
- . **Banessy, S. et Germain, J.J.** *La brique. L'or rouge du Midi toulousain*, Toulouse, Toulouse Media Editions, 2004. (Bm Tlse)
  
- . **Barèges, I.** « P. Bioulez, du patron au santon », *Couleur Lauragais* n°118, décembre 2009-janvier 2010.  
  - « Jean Belloc, journal d'un notaire de campagne », *Couleur Lauragais* n°126, octobre 2010.
  
- . **Bares, J.P.** *La jeunesse occitane lauragaise*, Toulouse, Université de Toulouse Le Mirail, mémoire de maîtrise, 1972. (Bu Tlse)  
  - Fourès et Estieu », in *Auguste Fores*, 1994. (ADA)
  
- . **Baret, P.** « L'industrie de la poterie à Castelnaudary », *L'Aude à Toulouse*, n°6, juin 1926.

- « Il y a quarante ans, les moulins à vent à Castelnaudary », *L'Aude à Toulouse*, n°13, janvier 1927. (Bm Tlse)
- « Les processions à Castelnaudary il y a 50 ans. La fête-Dieu », *L'Aude à Toulouse*, juin 1928. (Bm Tlse)
- « Chez les potiers audois », *L'Aude à Toulouse*, n°58, octobre 1930.
- « Les moulins de chez nous », *L'Aude à Toulouse*, octobre 1931. (Bm Tlse)
- « Le spectacle à Castelnaudary autrefois », *L'Aude à Toulouse*, avril 1933.

. **Barichello-Hernandez, P.** *La princesse cathare: suspense dans le Lauragais*, Toulouse, chez l'auteur, 2000.

. **Barillet, J.** « Le château de Montmaur en Lauragais », *Mémoires de la Société des Arts et Sciences de Carcassonne*, 5<sup>ème</sup> série, tome 1, 1988. (Bm C ; ADA)

**Barrière-Flavy, C.** *Sépultures mérovingiennes découvertes à Vènerque*, Toulouse, Douladoure-Privat, s.d. (Bm Tlse)

- *Cintegabelle au 16<sup>ème</sup> siècle*, Toulouse, Chauvin et fils, 1888. (Bu Tlse ; Bm Tlse)

- *La baronnie de Calmont en Languedoc*, Toulouse, Privat, 1893. (Bu Tlse ; Bm Tlse)

- *Un magistrat royal au 18<sup>ème</sup> siècle : G.E de Calvet, bailli d'Auterive*, Toulouse, Privat, 1904. (Bm Tlse)

. **Barrau, P.A. et alia.** *Revel raconté par ...*, Toulouse, APAMP, 1992.

. **Barthe, D.** *Les crises économiques et démographiques à Cintegabelle de 1680 à 1789*, Toulouse, Université de Toulouse Le Mirail, mémoire de maîtrise, 1970. (Bu Tlse)

\*. **(Les)Bastides du Lauragais et du pays de Foix**, Société académique d'architecture, Toulouse, Diagram, 1991. (Cirdoc Beziers)

. **Batigne, J.** *Moulins à vent en Lauragais. « Sauvons nos moulins »*, Revel, ronéoté, 1983. (Bm Revel)

- « Le pastel, d'hier...d'aujourd'hui...de demain ? », *Couleur Lauragais*, n°21, avril 2000.

- « Un siècle de tourisme à Saint-Ferréol », *Couleur Lauragais* n°54, juillet-août, 2003.

- « André Malraux chez nous à Revel-Saint-Ferréol », *Couleur Lauragais*, n°67, septembre 2004.

- « Recherche sur la laine, l'or blanc du Lauragais », *Couleur Lauragais*, n°68, décembre 2004-janvier 2005.

- « Le retour des Trois Grâces », *Couleur Lauragais* n°75, septembre 2005.

- « Louis Fourcade, un grand résistant du Revelois dans l'oubli », *Couleur Lauragais* n°77, novembre 2005.

- « Vaudreuille, d'hier et d'aujourd'hui », *Couleur Lauragais*, n°86, octobre 2006.

- « Sur les traces des seigneurs Rigaud de Vaudreuil, chez nous et outre-Atlantique », *Couleur Lauragais*, n°88, décembre 2006-janvier 2007.

. **Batigne, J. et Redon, P.** « Les années de jeunesse de Vincent Auriol », *Cahiers de la Société d'Histoire Revel-Saint-Ferréol*, n°4, 1998. (Bm Revel)

- . **Batigne, N.** *Précis historique sur la famille de Vaudreuil*, Revel, chez l'auteur, 2000. (Bm Revel)
  
- . **Baudot, J.** « Germain Anglès, le dernier *moulinié* du Viaur », *Connaissance des Pays d'Oc*, n°18, mars-avril 1976. (Garae)
  - « Les dinandiers de Durfort », *Connaissance des pays d'oc*, n°26, juillet-août 1977. (Garae)
  - « De Villefranche de Lauragais à Caraman », *Connaissance des pays d'oc*, n°32, juillet-août 1978. (Garae)
  
- . **Baylé, S.** *Des mentalités dans le diocèse de Toulouse au 18<sup>ème</sup> siècle d'après les testaments*, Toulouse, Université de Toulouse Le Mirail, mémoire de maîtrise, 1975. (Bu Tlse)
  
- . **Bazin, S.** *Histoire populaire de Notre-Dame de Prouille par un enfant de saint Dominique*, Carcassonne, Parer, 1888. (ADA)
  
- . **Béa, A.** « La collégiale de Saint-Michel de Castelnaudary » in *Les collégiales dans le Midi de la France au Moyen Age*, 2003. (ADA)
  
- . **Béa, A. et alia**, *Sorèze*, Albi, Un Autre reg' Art, 2007. (Bu Tlse)
  
- . **Bedos, O.** « Le proverbe du mois : mai », n°12, mai 1999.
  - « Le proverbe du mois : juin », n°13, juin 1999.
  - « Le proverbe de l'été », n°14, juillet-août 1999.
  - « Le proverbe du mois : septembre », n°15, septembre 1999.
  - « Le proverbe du mois : octobre », n°16, octobre 1999.
  - « Le proverbe du mois : novembre », n°17, novembre 1999.

- « Noël d'autrefois en Lauragais », *Couleur Lauragais*, n°18, décembre 1999-janvier 2000.
- « Dicton de l'hiver », *Couleur Lauragais*, n°18, décembre 1999-janvier 2000.
- « Dicton du mois de février », *Couleur Lauragais*, n° 19, février 2000.
- « Dicton de mars », *Couleur Lauragais*, n°20, mars 2000.
- « Dicton d'avril », *Couleur Lauragais*, n°21 avril 2000
- « Dicton de mai », *Couleur Lauragais*, n°22, mai 2000.
- « Dicton de juin », *Couleur Lauragais*, n°23, juin 2000.
- « Le proverbe de l'été », n°24, juillet-août 2000.
- « Le proverbe du mois : septembre », n°25, septembre 2000.
- « Les poteries culinaires lauragaises », *Couleur Lauragais*, n°25, septembre 2000.
- « Dicton d'octobre », *Couleur Lauragais*, n°26, octobre 2000.
- « Le proverbe du mois : février », n°29, février 2000.
- « Le canton del foc », *Couleur Lauragais*, n°29, février 2001.
- « Le proverbe du mois : mars », n°30, mars 2000.
- « Marchés et foires en Lauragais », *Couleur Lauragais*, n°38, décembre 2001.
- « Mariages d'antan en Lauragais », *Couleur Lauragais*, n°39, février 2002.
- « Les proverbes de l'autan », n°41, avril 2002.
- « Dicton d'avril », *Couleur Lauragais*, n°42 avril 2002.
- « Le Lauragais, producteur de textiles », *Couleur Lauragais*, n°59, février 2004.
- « Le maïs, plante miracle du Lauragais », *Couleur Lauragais*, n°116, octobre 2009.
- « Les villages du Lauragais », *Couleur Lauragais* n°118, décembre 2009-janvier 2010.

- « Le charron, un ouvrier indispensable dans nos campagnes », *Couleur Lauragais* n°119, février 2010.

- « Le Lauragais : « pays de Cocagne », *Couleur Lauragais* n°121, avril 2010.

. **Begouen, H.** « Les élections aux Etats Généraux de la Sénéchaussée de Castelnaudary », *Bulletin de la Société d'Etudes Scientifiques de l'Aude*, tome XLIII, 1939. (Bm C ; ADA)

. **Belser, Ch. et Mergnac, M. O.** *Les noms de famille en Haute-Garonne*, Archives et Culture, 2006.

. **Benaben, F.** *La commanderie hospitalière de Caignac*, Toulouse, Université de Toulouse Le Mirail, mémoire de maîtrise, 1993. (Bu Tlse)

. **Bénarès.** *Une bastide royale au siècle des Lumières, Revel*, Toulouse, Messages, 2002. (Bm Revel)

. **Bergasse, J.D.** « L'étrange destin des Andréossy », *Actes du Congrès de la Fédération Historique du Languedoc Méditerranéen et du Roussillon*, Castelnaudary, 1981. (Bm Tlse ; Bm C; ADA)

. **Bernanos, G.** *Saint Dominique*, Paris, la Tour d'Ivoire, 1928.

. **Bernard, G.** *L'aventure des bastides*, Toulouse, Privat, 1993. (Bm.Tlse)

. **Bernet, G.** « L'économie d'un village du Lauragais au 17<sup>ème</sup> siècle : le consulat de Pugnères de 1593 à 1715 », *Annales du Midi*, 1966 et 1968. (Bm C ; ADA)

- « La Plane, ferme du Terrefort (1593-1975) », *Actes du Congrès de la Fédération Historique du Languedoc Méditerranéen et du Roussillon*, Castelnaudary, 1981. (Bm Tlse ; Bm C)

- « Le moulin pastelier avait-il deux niveaux ? », *Mémoires de la société Archéologique du Midi de la France*, 1995. (Bm Tlse)

. **Berthe, M.** « Deux commanderies hospitalières du Lauragais : Puysubran et Caignac (12<sup>ème</sup>-16<sup>ème</sup> siècles) », *Actes du Congrès de la Fédération Historique du Languedoc Méditerranéen et du Roussillon*, Castelnaudary, 1981. (Bm Tlse ; Bm C ; ADA)

- « Les commanderies hospitalières en Lauragais », *Actes des Médiévales de Baziège*, Baziège, 1995. (Bm Tlse)

. **Bertrand, S. et Briançon, A.** *L'habitat rural en Lauragais du 12<sup>ème</sup> au 14<sup>ème</sup> siècle*, Toulouse, Université de Toulouse Le Mirail, mémoire de maîtrise, 1989. (Bu Tlse)

. **Bessière, J.** « La cuisine élément du patrimoine », *Actes des Médiévales de Baziège*, Baziège, 2000. (Bm Tlse)

. **Bézian, H. et J.** *Les grandes heures des moulins occitans : paroles de meuniers*, Paris, Plon, 1974.

.**Biau, J.** *Le Lauragais audois*, Carcassonne, Sival 1991. (Bm C ; ADA)

- « La ferme-école de Besplas (1847-1893) », *Bulletin de la Société d'Etudes Scientifiques de l'Aude*, tome CII, 2002. (Bm C ; ADA)

- « Louis Belmas, curé constitutionnel de Castelnaudary de 1791 à 1801 », *Bulletin de la Société d'Etudes Scientifiques de l'Aude*, tome CC, 2000. (Bm C ; ADA)



- . **Billy, P.H.** « Les noms de lieux dans le Revélois », *Cahiers de la Société d'Histoire Revel-Saint-Ferréol*, n°8, 2002. (Bm Revel)
  
- . **Blacher, M.L.** « Notes sur Belpech », *Bulletin de la Société d'Etudes Scientifiques de l'Aude*, tome LIX, 1958. (Bm C)
  
- . **Blanc, J.** *Situation démographique à Revel (Haute-Garonne)*, Toulouse, Faculté de Droit, thèse, 1961. (Bu Tlse)
  - *L'abbaye de Saint-Papoul*, Carcassonne, Centre d'Archéologie Médiévale, 1982. (Bm Tlse)
  
- . **Blanc-Rouquette, M.T.** « L'imprimerie à Castelnaudary sous l'Ancien Régime », *Actes du Congrès de la Fédération Historique du Languedoc Méditerranéen et du Roussillon*, Castelnaudary, 1981. (Bm Tlse ; Bm C)
  
- . **Blancotte, B.** *Revel, Saint-Ferréol au pied de la Montagne Noire*, Revel SI, 1984. (Bm Tlse)
  - « Usages et coutumes d'autrefois », *Cahiers de la Société d'Histoire Revel-Saint-Ferréol*, n°6, 2000. (Bm Revel)
  - *Montagne Noire ma belle amie et Lauragais mon beau pays*, Sorèze, Anne Marie Denis, 2001.
  
- . **Blancotte, B. et Dérus, A.** *Montagne Noire, vigie du Languedoc*, Nîmes, Lacour, 2003.
  
- . **Blaquière, H.** *Catholiques et protestants à Calmont au 17<sup>ème</sup> siècle d'après les livres de taille*, s.l, s.e, 1968. (Bm Tlse)

- « Les styles employés par Simon de Floribus notaire à Castelnaudary en 1517 », *10<sup>ème</sup> Congrès des Sociétés Académiques et Savantes, Languedoc-Pyrénées-Gascogne*, 1956. (ADA)

. **Blaquière, Y.** *Ce temps que Las Cases chanta*, Sorèze, chez l'auteur, 1997.

- « Rites et traditions du Sorézois », *Cahiers de la Société d'Histoire Revel-Saint-Ferréol*, n°15, 2010. (Bm Revel)

. **Bonafil, P.** « Jean Mistler, auteur dramatique en 1936 », *Bulletin de la Société d'Etudes Scientifiques de l'Aude*, tome LXXVI, 1976. (Bm C ; ADA)

. **Bosc, M.** *Saint-Félix de Lauragais. Etude économique, sociale et démographique*, Toulouse, Université de Toulouse Le Mirail, mémoire de maîtrise, 1970. (Bu Tlse)

. **Bouche, J.N.** *Nailloux en Lauragais, un village sous la Révolution*, 1989.

. **Bouérat, C. et alia.** « Histoire de la poste de Revel », *Cahiers de la Société d'Histoire Revel-Saint-Ferréol*, n°7, 2001. (Bm Revel)

. **Bouit, L.** *L'abbaye école de Sorèze*, Paris, Editions Montparnasse, 2001, DVD. (Bm Tlse)

. **Bourin-Druau, M.** « Un exemple d'agriculture monastique en Lauragais : les domaines de Prouilhe en 1340 », *Actes du Congrès de la Fédération Historique du Languedoc Méditerranéen et du Roussillon*, Castelnaudary, 1981. (Bm Tlse ; Bm C ; ADA)

. **Bousquet, A.** « Pour mieux nous souvenir de la forêt de Vauré », *Cahiers de la Société d'Histoire Revel-Saint-Ferréol*, n°3, 1997. (Bm Revel)

- « Alimentation en eau de la ville de Revel », *Cahiers de la Société d'Histoire Revel-Saint-Ferréol*, n°8, 2002. (Bm Revel)

- « Les ressources en eau à Berniquaut », *Cahiers de la Société d'Histoire Revel-Saint-Ferréol*, n°10, 2004. (Bm Revel)

. **Bousquet, J.** « Saint-Papoul », *Congrès Archéologique de France*, « Pays de l'Aude », 1973. (Bm Tlse ; ADA)

. **Boussaroque, B.** « Vestiges romains à Villasavary », *Bulletin de la Société d'Etudes Scientifiques de l'Aude*, tome LXI, 1960. (Bm C)

. **Bouyssou, P.** « L'origine du nom de Revel », *Cahiers de la Société d'Histoire Revel-Saint-Ferréol*, n°14, 2009. (Bm Revel)

. **Boyer, Ch.** « De Carcassonne à Saint-Papoul », *Bulletin de la Société d'Etudes Scientifiques de l'Aude*, tome XXXII, 1928. (Bm C)

- « Excursion aux châteaux du Lauragais », *Bulletin de la Société d'Etudes Scientifiques de l'Aude*, tome XXXIX, 1935. (Bm C ; ADA)

- *Une excursion archéologique dans La Piège, Baraigne, Carcassonne*, 1932. (ADA)

- « Une excursion au pays du Lauragais », *Mémoires de la Société des Arts et Sciences de Carcassonne*, tome 4, série 3, 1937. (Bm C ; ADA)

- « Excursion à Saint-Ferréol », *Bulletin de la Société d'Etudes Scientifiques de l'Aude*, tome XLIV, 1940. (Bm C ; ADA)

. **Boyer-Mas, A.** *Le cœur de Turenne. Notes sur une relique historique conservée au château de Saint-Paulet près de Castelnaudary*, Carcassonne, 1936. (Bm C ; ADA)

- *Comment le cœur de Turenne est à Saint-Paulet*, Toulouse, Privat, 1938.  
(Bm C)
- « En Lauragais, du dimanche des rameaux à Quasimodo », Carcassonne, *Folklore*, n°14, 1939. (Bm C ; Garae)
- « Documents épiscopaux de l’Ancien Régime », Carcassonne, *Folklore*, n°15, mai 1939. (Bm C; Garae)
- « Stèles des cimetières du Lauragais, *Bulletin de la Société d’Etudes Scientifiques de l’Aude*, tome XLIII, 1939. (Bm C ; ADA)
- « Stèles discoïdales en Lauragais », *Bulletin de la Société d’Etudes Scientifiques de l’Aude*, tome XLIV, 1940. (Bm C ; ADA)
- « En Lauragais. Qui est saint Papoul ? », *La Semaine Religieuse de l’Aude*, 28 mars, 4 et 11 avril 1968. (ADA)
- « Un drame janséniste en Lauragais », *La Semaine Religieuse de l’Aude*, 25 avril, 2 et 9 mai 1968. (ADA)
  
- . **Brandebourg, A.B.** « L’ensemble paléo-chrétien de Peyre-Clouque à Montferrand (Aude) », *Actes des Médiévales de Baziège*, Baziège, 2004. (Bm Tlse)
  
- . **Brenon, A.** *Jordanne, petite fille cathare de Fanjeaux*, roman, Portet-sur-Garonne, Loubatières, 1999. (Bm Tlse)
  
- . **Brenon, A., Marfaing, J.L. et alia**, *Le Lauragais, regards sur un patrimoine*, Portet-sur-Garonne, Nouvelles Editions Loubatières, 2009. (Bu Tlse)
  
- . **Briançon, A.** *Les forts villageois en Lauragais toulousain au bas Moyen Age*, Toulouse, Université de Toulouse Le Mirail, mémoire de maîtrise, 1991. (Bu Tlse)

- . **Broc de, vicomte.** *Un évêque de l’Ancien Régime sous la Révolution. M. de Maillé la Tour Landry, ancien évêque de Saint-Papoul et de Rennes*, Paris, Lamulle et Poisson, 1894.
  
- . **Brunet, R.** *Les campagnes toulousaines*, Toulouse, Université de Toulouse - F.Boisseau, 1965. (Bm Tlse ; Bu Tlse)
  
- . **Bruno, L.** « Etre charron en Lauragais de 1840 à nos jours », *Couleur Lauragais* n°13, juin 1999.
  
- . **Butori, D.** *La meunerie, la boulangerie, la bourrellerie*, Toulouse, Université Toulouse Le Mirail, mémoire de maîtrise, 1986. (Bu Tlse)
  
- . **Cabirou, P.** *La société à Saint-Martin Lalande au temps des cathares*, Montpellier, Université Paul Valéry, mémoire de maîtrise, 1995. (Bu Tlse)
  
- . **Cadeilhan, J. et Calvet, J.P.** *L’oppidum de Berniquaut, Sorèze*, Castres, Les guides archéologiques du Tarn, 2008. (Bu Tlse)
  
- . **Cahours d’Aspry, J. B.** « Sur les pas de Déodat de Séverac à Saint-Félix Lauragais », *Couleur Lauragais*, n°113, juin 2009.
  
- . **Cahuzac, J. et A.** « Le calvaire de Laurabuc », *Couleur Lauragais* n°122, mai 2010.
  
- . **Caizergue, S.** « Curieuse affaire en 1837 », *Mémoires de la Société des Arts et Sciences de Carcassonne*, 4° série, tome 6, 1968-1970. (ADA)
  - *En Lauragais, Le Mas Saintes Puelles*, 1970, ronéoté. (ADA)

- . **Caizergues, L.** *Labastide d'Anjou*, Toulouse, Imprimerie Fournier, 1973. (ADA)
  
- . **Calmettes, A.** *Les habitats fortifiés en Lauragais du 10<sup>ème</sup> au 14<sup>ème</sup> siècle*, Toulouse, Université Toulouse Le Mirail, mémoire de maîtrise, 1975. (Bu Tlse)
  
- . **Calvet, J.P.** « Le site antique d'En Solomiac à Paleville », *Cahiers de la Société d'Histoire Revel-Saint-Ferréol*, n°8, 2002. (Bm Revel)
  - « Le souterrain de Plancaille de Dreuilhe », *Cahiers de la Société d'Histoire Revel-Saint-Ferréol*, n°9, 2003. (Bm Revel)
  - « Relevé des rapports archéologiques. Berniquaut », *Cahiers de la Société d'Histoire Revel-Saint-Ferréol*, n°10, 2004. (Bm Revel)
  - « Bibliographie de Berniquaut », *Cahiers de la Société d'Histoire Revel-Saint-Ferréol*, n°10, 2004. (Bm Revel)
  - « La grotte de Roquemaure », *Cahiers de la Société d'Histoire Revel-Saint-Ferréol*, n°10, 2004. (Bm Revel)
  - « Le site minier et métallurgique du Calel », *Cahiers de la Société d'Histoire Revel-Saint-Ferréol*, n°12, 2006. (Bm Revel)
  - *L'oppidum de Berniquaut, Sorèze*, Les guides archéologiques du Tarn, 2008. (Bm Tlse)
  - « La bodega », *Couleur Lauragais*, n°108, décembre 2008-janvier 2009.
  - « Un Révélois méconnu, le colonel Faure La Jonquière », *Cahiers de la Société d'Histoire Revel-Saint-Ferréol*, n°14, 2009. (Bm Revel)
  - « Histoire de deux amulettes découvertes à Paleville », *Cahiers de la Société d'Histoire Revel-Saint-Ferréol*, n°15, 2010. (Bm Revel)
  - « Les plans Magues », *Cahiers de la Société d'Histoire Revel-Saint-Ferréol*, n°15, 2010. (Bm Revel)
  - « Un artiste sorézien, Auguste Metge », *Cahiers de la Société d'Histoire Revel-Saint-Ferréol*, n°15, 2010. (Bm Revel)

- « David Martin. Un théologien protestant révélois », *Cahiers de la Société d'Histoire Revel-Saint-Ferréol*, n°15, 2010. (Bm Revel)

. **Calvet, J. P et alia.** « Montégut, découverte de graffiti », *Cahiers de la Société d'Histoire Revel-Saint-Ferréol*, n°14, 2009. (Bm revel)

. **Calvet, J.P. et Fédry, A.** *La chapelle pré-romane de Bézaucelle*, Revel, Société d'Histoire et d'Archéologie, 2010. (Bm Revel)

. **Calvet, J.P. et Velay, B.** « Chansons de guerre des ducs de Rohan », *Cahiers de la Société d'Histoire Revel-Saint-Ferréol*, n°15, 2010. (Bm Revel)

. **Camboulives, R.** *Etude sur le terrain de la bataille de Castelnaudary (1632)*, Toulouse, Imprimerie du Centre, 1982. (Bm Tlse)

. **Camerlinck, M.J.** *Notre Dame de Prouille*, Paris, Letouzey et Ané, 1907. (Bm Tlse)

. « ( Lo) **Campestral** d'Aurevila », Dvd, Les films des Souches.

. **Canal, F.** *Histoire de Belpech*, Tounillou, A.I.N.U.T, 1985, 2 volumes. (Bm Tlse)

- *Histoire de Belpech : Belpech et ses cathares*, s.l, s.e, 1986. (Bm Tlse)

. **Canal, H.** *Le canton de Belpech, sa population, ses métiers*, Tounillou, A.I.N.U.T, 1985. (Bm Tlse)

- *L'énigmatique château de Belpech*, Toulouse, ASIVUN, 1996, 2 volumes. (Bm Tlse)

- « Le double château de Belpech 1949-1999 : cinquante ans de recherches de terrain et d'hypothèses pas toujours vérifiables », *Mémoires de la Société d'Histoire du Garnaguès*, tome 3, 2000 (ADA)

- *Les seigneurs généalogiques, nobles et légitimes du château de Belpech*, Toulouse, ASIVUN, 2004. (Bm Tlse)

. **Cantazaro, P.** « Garrevaques, le Sor et le Canal du Midi », *Couleur Lauragais*, n°104, juillet-août 2008.

. **Capdeville, M.** *Justice et société : les registres de Mireval Lauragais, 14<sup>ème</sup> siècle*, Toulouse, Université de Toulouse, Dea, 2000. (Bu Tlse)

. **Capella de, G.** « Les saints honorés dans les paroisses du diocèse de Saint-Papoul au 15<sup>ème</sup> siècle » in *La paroisse en Languedoc (13<sup>ème</sup>-14<sup>ème</sup> siècles)*. (ADA)

- « Le couvent de la Merci du Mas Saintes-Puelles », *Bulletin de la Société d'Etudes Scientifiques de l'Aude*, LXXVII, 1977. (Bm C ; ADA)

- La vie au Mas pendant la guerre de 1914-1918 », *Bulletin de l'Association d'Histoire et d'Archéologie du Mas Saintes Puelles*, n°4, 1994. (ADA)

- « L'opposition de Castelnaudary aux prétentions du duc de Villar Brancas et la liberté de commerce des grains (1726-1789) », *Bulletin de la Société d'Etudes Scientifiques de l'Aude*, tome XCV, 1995. (Bm C ; ADA)

- « Modèles locaux de sainteté et identité diocésaine dans le bréviaire de Saint-Papoul », *Actes du Congrès de la Fédération Historique du Languedoc Méditerranéen et du Roussillon*, Castelnaudary, 1981. (Bm Tlse ; Bm C ; ADA)

- « Aspects du protestantisme dans le consulat du Mas Saintes-Puelles », *Bulletin de la Société d'Etudes Scientifiques de l'Aude*, tome XXXIV, 1984. (Bm C ; ADA)



. **Carbasse, J.M.** « La justice criminelle à Castelnaudary au 14<sup>ème</sup> siècle », *Actes du Congrès de la Fédération Historique du Languedoc Méditerranéen et du Roussillon*, Castelnaudary, 1981. (Bm Tlse ; Bm C ; ADA)

. **Carbonne, Ph.** « Le languedocien parlé en Lauragais », *Actes des Médiévales de Baziège*, Baziège, 1995. (Bm Tlse)

- « La langue des troubadours », *Actes des Médiévales de Baziège*, Baziège, 1996. (Bm Tlse)

- « La lenga dels trobadors », *Actes des Médiévales de Baziège*, Baziège, 1998. (Bm Tlse)

- « La langue des troubadours », *Actes des Médiévales de Baziège*, Baziège, 2004. (Bm Tlse)

. **Carbonell, Y.** « Saint-Félix de Lauragais », *Actes du Congrès de la Fédération Historique du Languedoc Méditerranéen et du Roussillon*, Castelnaudary, 1981. (Bm Tlse ; Bm C ; ADA)

. **Carbonell-Lamothe, Y.** « Deux collégiales du 14<sup>ème</sup> siècle dans l'Aude: Saint-Vincent de Montréal et Saint-Michel de Castelnaudary », *Congrès Archéologique de France*, 1973. (Bm Tlse ; ADA)

. **Carles, J.** « Quelques aspects de la vie de l'esprit dans le Lauragais jusqu'en 1850 d'après les archives et la bibliothèque de Castelnaudary », *Actes du Congrès de la Fédération Historique du Languedoc Méditerranéen et du Roussillon*, Castelnaudary, 1981. (Bm Tlse ; Bm C)

. **Carles, J. et Falcou, F.** *Biographies languedociennes*, Toulouse, Archistra, 1987. (Bu Tlse)

. **Carrié, J.P.** « Astuces d'un ébéniste », *Couleur Lauragais*, n°109, février 2009.

. **Carriere, M. B.** *Monographie de l'église de Mongeard*, Toulouse, A. Chauvin et fils, s.d. (Bm Tlse)

- *Un cimetière romain à la Madeleine près Auterive*, Toulouse, A. Chauvin, 1864. (Bm Tlse)

- *Histoire des martyrs d'Avignonet*, Toulouse, Pradel, 1866. (Bu Tlse)

. **Castagné, G.** *Saint-Orens mon village*, Saint-Orens, Editions Section 31 de l'Institut d'Estudis Occitanas, 1986.

- « Ecolier au début du 20<sup>ème</sup> siècle », *Couleur Lauragais*, n°28, décembre 2000, janvier 2001.

. **Castella, C.** *Montferrrand, commune rurale lauragaise*, Toulouse, Université de Toulouse Le Mirail, mémoire de maîtrise, 1987. (Bu Tlse)

. **Castells, E.** *La vie municipale à Avignonet au cours de la deuxième moitié du 18<sup>ème</sup> siècle*, Toulouse, Université de Toulouse Le Mirail, mémoire de maîtrise, 1970. (Bu Tlse)

\*. « **Castelnaudary.** Les fêtes languedociennes à la mémoire d'Auguste Fourès. Célébration de son centenaire », *Midi Libre*, 30 juin 1948.

\*. *Castelnaudary au cœur du Lauragais*, Castelnaudary, Syndicat d'Initiatives, 1985. (Bm Tlse)

\*. *Castelnaudary, notre ville*, Castelnaudary, Les Amis de Castelnaudary et du Lauragais, 1994. (Bu Tlse)

. **Caster, G.** « La technique commerciale du pastel à Toulouse au 16<sup>ème</sup> siècle » in *Annales du Midi*, tome 63, 1951 (ADA)

- *Le commerce du pastel et de l'épicerie à Toulouse 1450-1560*, Toulouse, Privat, 1962. (Bu Montp ; Bm Tlse)

- *Les routes de Cocagne. Le siècle d'or du pastel, 1450-1561*, Toulouse, Privat, 1998. (Bu Montp ; Bm Tlse)

. **Cathala, Ch.** *Saint-Martin La Lande, un compoix de 1566*, 1911.

. **Cau, C.** *Le pastel au pays de Cocagne*, Portet-sur-Garonne, Editions Loubatières, 1988. (Bm Tlse)

. **Caujolle, P.** « Mystères de Haute-Garonne », *Couleur Lauragais*, n°108, décembre 2008-janvier 2009.

- *Les mystères de Haute-Garonne*, Paris, Editions de Borée, 2008.

. **Caulet, S.** « Suite du Journal des doyens du chapitre de Castelnaudary », *Mémoires de la Société des Arts et Sciences de Carcassonne*, 4<sup>ème</sup> série, tome 6 (1968-1970). (ADA)

- Une tradition lauragaise sur la mort du Comte de Moret (1632) », Carcassonne, *Folklore*, n°150, 1973. (Bm C ; Garae ; ADA)

- « Le livre de raison du chanoine Lastrape du chapitre collégial de Castelnaudary (1689-1776) » in *Mémoires de la Société des Arts et Sciences de Carcassonne*, 4<sup>ème</sup> série, tome VIII (1973-1975). (ADA)

. **Cavaillès, R.** *Le vieux cahier (poèmes)*, Cenon, chez l'auteur, 2006.

. **Cazals, A.L.** *Une page d'histoire du Lauragais ou histoire de la ville et de la communauté de Montesquieu sur Canal depuis les temps les plus anciens jusqu'à nos jours*, s.l, s.e, s.d. (Bm Tlse)

. **Cazanave, J.** *Bilan de fin d'Ancien Régime et nouvelle économie des pouvoirs à Belpech de 1790 à 1800*, Toulouse, Université de Toulouse Le Mirail, mémoire de maîtrise, 1984. (Bu Tlse)

- « Justice et répression à Belpech pendant la Révolution (1790-1800) », *Bulletin de la Société d'Etudes Scientifiques de l'Aude*, tome XXXV, 1985. (Bm C ; ADA)

- « Le personnel municipal de Belpech de 1790 à 1800 », *Annales du Midi*, 1985. (Bm C ; ADA)

- *La transition révolutionnaire à Belpech*, Belpech, Editions de la Municipalité, 1989. (Bu Tlse ; Bm Tlse ; ADA)

- « L'histoire d'une division. L'été 1791 à Belpech » in *Mémoires de la Société d'Histoire du Garnaguès*, 1994. (ADA)

. **Cazeneuve, A.** *Le goût de la vie dans le Lauragais d'autrefois, la vie au Mas Saintes Puelles*, Durfort, La Gouttière, 2005. (Bm Tlse)

- « Les métiers au Mas Saintes Puelles », *Couleur Lauragais*, n°83, juin 2006.

. **Cazes, J. P.** «Villasavary. Céramique à décor vert et brun », *Archéologie du Midi Médiéval*, tome 6, 1988. (ADA)

- *Histoire et occupation du sol en Lauragais au Moyen Age*, Toulouse, Université Toulouse Le Mirail, thèse, 1998, 4 volumes. (Bu Tlse)

- « Structures agraires et domaine comtal dans la bailie de Castelnaudary en 1272 », *Annales du Midi*, 1985. (Bm C ; ADA)

- « Un village central de la plaine lauragaise : Lasbordes », *Archéologie du Midi Médiéval*, tome 8-9, 1990-1991. (ADA)

- « Aperçu sur les origines et la formation de quelques villages médiévaux en Lauragais » in *Morphogénèse du village médiéval (9<sup>ème</sup>-12<sup>ème</sup> siècles*, Actes de la Table Ronde de Montpellier, 1993. (ADA)

- « A propos de la maison de Laurac », *Hérésis*, n°29, 1997. (ADA)

- « Molandier avant la bastide », *Mémoires de la Société d'Histoire du Garnagués*, tome 2, 1977. (ADA)

- « La naissance des villages dans le canton de Belpech », *Mémoires de la Société d'Histoire du Garnagués*, tome 2, 1977. (ADA)

- « Les silos et leur signification dans le haut Moyen Age : l'exemple du Lauragais » in *Les sociétés méridionales à l'âge féodal (Espagne-Italie- et sud de la France, 10<sup>ème</sup> - 13<sup>ème</sup> siècles*, 1999. (ADA)

- « Genèse de l'habitat médiéval en Lauragais », *Actes des Médiévales de Baziège*, Baziège, 2008. (Bm Tlse)

. **Cazes, J.P. et Marandet Cl.** *Castelnaudary au Moyen Age. Archéologie et histoire*, catalogue d'exposition, Castelnaudary, Musée archéologie du Lauragais, Musée du Présidial, 1988. (ADA)

. **Centelles, A.** *Diari de un fotograf. Bram 1939*, Barcelona, Destino, 2009. (Bu Tlse)

- *Le camp de concentration de Bram 1939*, catalogue d'exposition, Barcelone, Arts Santa Monica, 2009. (Bm Tlse)

. **Chambon, F. et Vannier, S.** *Granague, Loubens Lauragais, Verfeil*, Toulouse, APAMP, 1996.

- . **Champreux d'Altenbourg de, M.** *Histoire du Lauragais. Montgeard et son église*, Toulouse, Douladoure-Privat, 1895. (Bm Tlse)
  
- . **Chanchus, S.** *Au tribunal de Villefranche de Lauragais sous le Consulat et l'Empire*, Toulouse, Université de Toulouse Le Mirail, mémoire de maîtrise, 1993. (Bu Tlse ; Bm Tlse)
  
- . **Chapuis, M. et Calmettes, I.** *La métallurgie du cuivre à Durfort*, Paris, Rapport à la Mission pour l'Ethnologie, 1988. (Bu Tlse)
  
- . **Charles, R.P.** « Etude anthropologique de Mireval », *Bulletin de la Société d'Etudes Scientifiques de l'Aude*, tome LXV, 1965. (Bm C ; ADA)
  
- . **Charnay, A.** *Paroles de voleurs, gens de sac et de corde en pays toulousain au début du 16<sup>ème</sup> siècle*, Paris, H. Champion, 1998. (Bm Tlse)
  
- . **Cherbonnier, C.** *Au travers d'un « livre de mémoire », réflexion sur un intermédiaire culturel en Lauragais au 19<sup>ème</sup> siècle*, Toulouse, Université de Toulouse Le Mirail, mémoire de maîtrise, 1998. (Bu Tlse)
  
- . **Cheizery, C.** *Les élites sociales en Lauragais au 13<sup>ème</sup> siècle*, Toulouse, Université de Toulouse Le Mirail, thèse, 2009. (Bu Tlse)
  
- . **Chevallier, S.** *Le mariage à Revel de 1800 à 1875*, Toulouse, Université de Toulouse Le Mirail, mémoire de maîtrise, 1997. (Bu Tlse)
  
- \* . « **(A) Cintegabelle** », Toulouse, *Archistra*, n°109, mai-juin 1993. (Bm Tlse)

. **Clos, L.** *Notice historique sur Sorèze et ses environs*, Toulouse, Bénichet cadet, 1822, puis Toulouse, Dupin 1844. (Bu Tlse)

- *Notice historique sur Castelnaudary et le Lauragais*, Toulouse, Privat, 1880. (Bu Tlse ; ADA)

\*. « **(Les) Coins** de Castelnaudary. La place des Cordeliers », *La Gazette Lauragaise*, Castelnaudary, 1940.

\*- « **(Les) coins de Castelnaudary**. La place du Collège », *La Gazette Lauragaise*, Castelnaudary, 1941.

. **Collado, V.** *Le cadre de vie à Revel au 18<sup>ème</sup> siècle*, Toulouse, Université de Toulouse Le Mirail, mémoire de maîtrise, 1997. (Bu Tlse)

\*. **Collège** de Castelnaudary. *Exercices publics des élèves du collège de Castelnaudary*, Castelnaudary, G.Labadie, 1819. (BU Montp.)

. **Collomb, Ph.** *La mort de l'orme séculaire : crise agricole et migrations dans l'ouest audois des années 50*, Paris, Puf, 1984, 2 tomes. (Bu Tlse ; ADA)

. **Combes, A.** *Histoire de l'école de Sorèze*, Toulouse, Jouglà, 1847. (Bu Tlse)

. **Connac, J. B.** *Essai historique sur la ville de Castelnaudary*, 1905.

. **Copstein, E.** « la propriété rurale à Baziège au 18<sup>ème</sup> siècle », *Annales du Midi*, 1962. (Bm C; ADA)

. **Corraze, R.** *Monographie de la Commanderie de Caignac*, Toulouse, Privat, 1900. (Bm Tlse)

- *Eglise de Montgeard*, Toulouse, Berthoumieu, 1935. (Bm Tlse)

- *La baronnie épiscopale de Montbrun Lauragais*, Toulouse, Berthoumieu, 1934. (Bm Tlse)

- *Les seigneurs d'Auragne*, Toulouse, Imprimerie de Berthoumieu, 1936. (Bm Tlse)

. **Costa, G.** « L'église de Montesquieu Lauragais », *Actes du Congrès de la Fédération Historique du Languedoc Méditerranéen et du Roussillon*, Castelnaudary, 1981. (Bm Tlse ; Bm C ; ADA)

. **Costes, A.** « Approches de la poterie du Midi toulousain et de la Gascogne (16<sup>ème</sup> -17<sup>ème</sup> siècles) », *La Grésale*, hors-série n°1, Rieumes, Grecam, 2000.

. **Costes, G.** *En passant par Escalquens*, Escalquens, l'auteur, 1999. (Bm Tlse)

. **Courcelle, E.** « Les Granier, une famille de maçons depuis dix générations », *Couleur Lauragais*, n°89, février 2007.

. **Courjault-Radé, P. et alia.** « Le Lauragais, une entité géologique et géographique », *Couleur Lauragais*, n°30, mars 2001.

. **Courrent, P.** « Excursion du 27 mai 1928 à Montréal, Prouille et Fanjeaux », *Bulletin de la Société d'Etudes Scientifiques de l'Aude*, tome XXXIII, 1929. (Bm C ; ADA)

- « Excursion aux Cheminières et à Castelnaudary », *Bulletin de la Société d'Etudes Scientifiques de l'Aude*, tome XXXIV, 1930. (Bm C ; ADA)

- *Un acte manuscrit sur parchemin concernant demoiselle Johanna d'Ambasia, moniale du couvent de Prouille*, Carcassonne, 1937. (ADA)



. **Courrieu, J.** « Le carillonneur de Saint-Martin le Vieil », Carcassonne, *Folklore*, n°152, 1973. (Bm C; Garae)

- « Notices sur les professions exercées de 1820 à 1850 dans les villages de Saint-Martin le Vieil et Raissac sur Lampy », Carcassonne, *Folklore*, n°153, 1974. (Bm C; Garae)

- « La cueillette des *rosilhons* à Saint-Martin le Vieil », Carcassonne, *Folklore*, n°154, 1974. (Garae)

- « La fête du cochon à Saint-Martin le Vieil », Carcassonne, *Folklore*, n°155, 1974. (Garae)

- « Le petit train », Carcassonne, *Folklore*, n°158, 1975. (Bm C ; Garae)

- « Saint-Martin le Vieil entre 1820 et 1850 », Carcassonne, *Folklore*, n°159, 1975. (Bm C; Garae)

- « Le *milhas* », Carcassonne, *Folklore*, n°161, 1976. (Garae)

- « Comment de jeunes époux de Saint-Martin le Vieil partagèrent dans la salle du château le pain de l'amitié et le vin de la joie », Carcassonne, *Folklore*, n°163, 1976. (Bm C ; Garae)

- « Sobriquets relevés dans le compoix de 1710 à Saint-Martin le Vieil », Carcassonne, *Folklore*, n°166, 1977. (Bm C ; Garae)

- « *L'ouratori* de Saint-Martin le Vieil », Carcassonne, *Folklore*, n°178, 1980. (Bm C ; Garae)

- « Sacré Félicien ! (Souvenir des Rogations) », Carcassonne, *Folklore*, n°179, 1980. (Bm C ; Garae)

. **Courtieu, J.** « Une stèle discoïdale à Villeséquelande », *Bulletin de la Société d'Etudes Scientifiques de l'Aude*, tome LXX, 1970. (Bm Tlse ; ADA)

. **Cousin, F.** *Un paysage rural au 16ème siècle : la baronnie d'Auterive d'après le compoix de 1546*, Toulouse, Université de Toulouse Le Mirail, mémoire de maîtrise, 1972. (Bu Tlse)

. **Coutant, G.** « Un lieu cathare : Baraigne », *Cahiers d'études cathares*, n°8, hiver 1950-1951. (ADA)

. **Cros, R.** « Le moulin à vent à six ailes », *Actes des Médiévales de Baziège*, Baziège, 2005. (Bm Tlse)

. **Crubezy, E.** *La nécropole du Rivel (Venerque, Haute-Garonne). Etude anthropologique*, Toulouse, tapuscrit, 1986.

. **Cucurrou, G. et Bardel, D.** « Beauville d'hier et d'aujourd'hui », *Couleur Lauragais*, n°76, octobre 2005.

. **Dalotel, A. et Sutton, J.** « Un communard oublié, le mécanicien Avrial », *Cahiers de la Société d'Histoire Revel-Saint-Ferréol*, n°14, 2009. (Bm Revel)

. **Dardé, F.** *Notice historique de l'Ecole de Sorèze*, Carcassonne, Pomiès, 1852. (Bu Tlse)

- *Visiteurs à l'Ecole de Sorèze depuis la direction du R.P Lacordaire*, Carcassonne, Polère, 1858. (Bu Tlse)

. **Dauzat, M.** « Les mottes cadastrales du Lauragais : notes préliminaires », *Actes du Congrès de la Fédération Historique du Languedoc Méditerranéen et du Roussillon*, Castelnaudary, 1981. (Bu Tlse ; Bm Tlse ; Bm C ; ADA)

- *Démographie de Villeneuve-la-Comptal du milieu du 18<sup>ème</sup> siècle au milieu du 19<sup>ème</sup> siècle* Toulouse, Université de Toulouse Le Mirail, mémoire de maîtrise, 1997. (Bu Tlse)

. **Daydé, M.**

- *Inventaire archéologique et habitat médiéval dans le canton de Lanta*, Toulouse, Université de Toulouse Le Mirail, mémoire de maîtrise, 1992. (Bu Tlse)

*Evolution du réseau paroissial en Lauragais*, Toulouse, Université de Toulouse Le Mirail, mémoire de D.E.A, 1993. (Bu Tlse)

- *Eglises et chapelles de la Haute-Garonne : le canton de Lanta*, Portet-sur-Garonne, Empreinte Editions, 2002. (Bm Tlse)

. **Decavelé, J.P.** *L'orgue de Cintegabelle*, Toulouse, Orgues Méridionales, 1989. (Bm Tlse)

. **Dédominici, F.** *Auterive*, Saint-Cyr sur Loire, Allan Sutton , 2002. (Bm Tlse)

\*. **De l'accent du Lauragais à l'accent de Galilée : Guy Chautard**, Baziège, Association Pélé- Jeunes-région, 2008. (Bm Tlse)

. **Delisle, F.** *La Montagne Noire et le col de Naurouze*, Toulouse, Lagarde et Sebille, 1901.

. **Delord, J. F.** « La famille Banquet », *Actes du Congrès de la Fédération Historique du Languedoc Méditerranéen et du Roussillon*, Castelnaudary, 1981. (Bm Tlse ; Bm C; ADA)

**Démelin, M.** *Sorèze. Au cœur du Languedoc, une histoire dans l'histoire*, Perpignan, Talaia, 2004.

. **Denis, A.M.** *Auguste de Paleville*, Société d'Histoire de Revel-Saint-Ferréol, 2010. (Bm Revel)

. **Depeyrot, G.** « Les découvertes monétaires de Montferrand », *Bulletin de la Société d'Etudes Scientifiques de l'Aude*, tome LXXVIII, 1978. (Bm C ; ADA)

. **Derousseau, F.** *Les procédures criminelles et les litiges à Caraman de 1723 à 1736 / 1778 à 1790*, Toulouse, Université de Toulouse Le Mirail, mémoire de maîtrise, 1982. (Bu Tlse)

. **Descadeillas, R.** *Les suspects pendant la Terreur dans le district de Castelnaudary*, Paris, Imprimerie Nationale, 1954. (Bm Tlse)

\*. **(La) dévôte confrérie des Pénitents Noirs de Castelnaudary, 16<sup>ème</sup>-18<sup>ème</sup> siècles**, Castelnaudary, Imprimerie H. Groc, 1897.

. **Domec, Ch.** *Les contrats de mariage à Revel de 1800 à 1836*, Toulouse, Université de Toulouse Le Mirail, mémoire de maîtrise, 1977. (Bu Tlse)

. **Dorbes, R.** « Les stèles manichéennes et cathares en Lauragais », *Cahiers d'études cathares*, n°4, octobre-décembre 1949. (ADA)

- « Les symboles manichéens et cathares des stèles discoïdales du Lauragais », *Cahiers d'études cathares*, 1955. (ADA)

. **Dossat, Y.** « Le culte de saint Dominique à Fanjeaux en 1325 », *Annales du Midi*, 1976. (Bm C ; ADA)

- « Etude sur la charte des coutumes de Renneville (1291) », *Annales du Midi*, 1935. . Leroy, P. *La commanderie de Renneville de 1356 à 1510*, Toulouse, Université de Toulouse Le Mirail, mémoire de maîtrise, 1989. (Bu Tlse)

- . **Doumerc, G.** *Histoire de Revel en Lauragais*, Toulouse, chez l'auteur, 1976.  
(Bm Tlse)
  
- . **Du Bourg, A.** *Caignac, Commanderie de l'ordre de Saint-Jean de Jérusalem*, Toulouse, A.Chauvin, 1882. (Bm Tlse)
  
- . **Duclos, H.** *Le prieur de Prouille, roman*, Paris, Grasset, 1927.
  
- . **Duffaut, abbé.** *Monographie du fief et de la chapelle de Roqueille*, Toulouse, Privat, 1903.
  
- . **Dufaur, M.** *En Lauragais*, Toulouse, Guitard, 1927. (ADA)
  
- . **Dupuy, J.** *Ramada de Felhos Mouïsos*, Carcassonne, Gabelle, sans date. (Bm C)
  
- . **Durand, J.** « Le Lauragais entre Riquet et saint Dominique », *Connaissance des pays d'oc*, n°54, mars-avril 1982. (Garae)
  
- . **Dusan, B.** « Croix tumulaires du Lauragais », *Revue Archéologique du Midi de la France*, 1866. ( Bm Tlse ; ADA)
  
- . **Dutreilh, F.** *L'endettement à Caraman au cours d'une crise de subsistance*, Toulouse, Université de Toulouse Le Mirail, mémoire de maîtrise, 1975. (Bu Tlse)
  
- . **Duvernoy, J.** « Boulbonne et le Lauragais au 13<sup>ème</sup> siècle », *Actes du Congrès de la Fédération Historique du Languedoc Méditerranéen et du Roussillon*, Castelnaudary, 1981. (Bm Tlse ; Bm C ; ADA)

- « Bernard-Oth de Niort, dernier seigneur de Laurac », *Actes des Médiévales de Baziège*, Baziège, 1998. (Bm Tlse)

\*. **En Lauragais.** *Le château de Saint-Félix et son environnement*, Saint-Félix de Lauragais, Les Amis du Château de Saint-Félix, 1985. (Bm Tlse)

. **Ernst, J.P.** *Les agriculteurs rapatriés d'Afrique du Nord dans le Gers et le Lauragais*, Toulouse, Institut d'Etudes Politiques, 1968. (Bu Tlse)

. **Escaffre, C.** *Valorisation et développement d'un territoire rural*, Toulouse, Université de Toulouse Le Mirail, mémoire de maîtrise, 2003. (Bu Tlse)

. **Escargueil, D.** *Les vents à Castelnaudary*, Toulouse, Imprimerie H. Basuyau, 1933. (Bm Tlse)

. **Esparbié, J.** *Les matins resplendissants*, Besançon, L'Amitié par le Livre, 1992. (Bm C)

. **Esparseil, R.** *L'art bourguignon à l'abbaye de Villelongue*, Carcassonne, 1930. (ADA)

. **Esparseil, P.** « Puits artésien de Castelnaudary », *Bulletin de la Société d'Etudes Scientifiques de l'Aude*, tome LX, 1959. (Bm C ; ADA)

. **Espenon, P.** « La Révolution de 1789 dans le pays de Revel », *Actes des Médiévales de Baziège*, Baziège, 1996. (Bm Tlse)

- « Les bastides du Lauragais », *Actes des Médiévales de Baziège*, Baziège, 1998. (Bm Tlse)

- « La Révolution à Revel », *Cahiers de la Société d'Histoire Revel-Saint-Ferréol*, n°4, 1998. (Bm Revel)

- « Les paysages du Lauragais », *Actes des Médiévales de Baziège*, Baziège, 1999. (Bm Tlse)

- *La Révolution dans le canton de Revel*, Sorèze, A.M.Denis, 2000.

. **Espitalier, J.M.** « Renaissance des carillons de Baziège et de Villefranche de Lauragais », *Couleur Lauragais*, n° 32, mai 2001.

. **Estaunié, E.** « Un jour de marché à Belpech », *L'Aude à Toulouse*, octobre 1929. (Bm Tlse)

. **Estève, D.** *Légionnaires en Lauragais*, Graulhet, Escourbier, 2002. (Bm Tlse)

- *Revel*, Revel, Editions de la Mémoire Vive, 2005. (Bm Tlse)

. **Estève, I.** « L'organisation de l'espace à Castelnaudary », *Mémoires de la Société des Arts et Sciences de Carcassonne*, tome XCVII, 1977. (Bm C ; ADA)

. **Estieu, D.** « Prosper Estieu, mon grand-père », *Actes des Médiévales de Baziège*, Baziège, 1996. (Bm Tlse)

. **Estieu, P.** « Sonets Lauraguezes », *Lo Gai Saber*, n°27, janvier-février 1924. (Garae)

- « *Le molin de las tres molinieras. Canso lauragueza* », *Lo Gai Saber*, n°39, janvier-février 1926. (Garae)

\*. « **Estieu Prosper. Hommage** », *Lo Gai Saber*, n°142-143, août-septembre 1936. (Garae)

\*- « **Estieu Prosper**. Hommage », *Lo Gai Saber*, n°185-186-187-188, mars-juin 1940. (Garac)

\*- **Estieu Prosper**, mars 1980. Exposition Hôtel de Ville de Castelnaudary, Toulouse, Bibliothèque Municipale, 1960. (Bm Tlse)

\*- « **Estieu Prosper**. Le centenaire », *Lo Gai Saber*, n°294, juillet-octobre 1960. (Garac)

. **Fabre, E. et Batigne, J.** « Pippermint, deux-cents ans d'histoire », *Cahiers de la Société d'Histoire Revel-Saint-Ferréol*, n°4, 1998. (Bm Revel)

. **Fabre, P.** *Un village du Lauragais pendant la Révolution*, Portet-sur-Garonne, Nouvelles Editions Loubatières, 1989.

- *Baziège au tournant du siècle 1848-1914*, Baziège, A.R.B.R.E., 2004. (Bm Tlse)

. **Fabre, P. et Espitalier, J. M.** « Renaissance des carillons de Baziège et Villefranche-de-Lauragais », *Couleur Lauragais*, n°32, mai 2001.

. **Fabre de Massaguel, J.** *L'école de Sorèze de 1758 à 1796*, Toulouse, Association Marc Bloch, 1958. (Bu Tlse)

- *L'école de Sorèze sous l'Ancien Régime*, Sorèze, Maison du Parc, 1976. (Bm Tlse)

. **Faget, J.M.** « Les Despierris, forgerons de père en fils », *Couleur Lauragais* n°1, avril 1998.

- « Usine de tissage de Puilaurens », *Couleur Lauragais* n°3, juin 1998.

. **Faget, J. M. et Rassat, P.** « Ginette Sibra, gaveuse de canards à Villautou », *Couleur Lauragais* n°7, novembre 1998.



- « Le sabotier de Caraman », *Couleur Lauragais* n°8, décembre 1998- janvier 1999.
- « Le carillonneur de Fanjeaux », *Couleur Lauragais* n°11, avril 1999.

. **Fagot, P.** « Essai sur les traditions populaires dans la littérature néo-romane de l'Aude », Carcassonne, *Revue Méridionale*, octobre 1893. (Bm C)

- *Folklore du Lauragais*, Albi, Amalric, 1891-1894. (ADA)
- *Anthologie lauragaise*, Albi, Nouguies, 1895. (ADA)
- *Traditions populaires du Lauragais. De villes en champs*, La Rochelle Editions La Découverte, avec une présentation de Jean-Pierre Piniès, 2006. (Bm C ; Garae ; ADA)

. **Falco, F.** *L'enseignement de l'espagnol en France : recherches sur l'histoire des collèges de Castelnaudary*, Toulouse, Université de Toulouse Le Mirail, mémoire de maîtrise. (Bu Tlse)

- *Les origines du quartier Mauléon à Castelnaudary*, Castelnaudary, Les Amis de Castelnaudary et du Lauragais, 1969. (ADA)

- *Du collège Saint-Pierre au lycée Jean Durand ou l'enseignement secondaire à Castelnaudary du 15<sup>ème</sup> siècle à nos jours*, Castelnaudary, Les Amis de Castelnaudary et du Lauragais, 1972. (ADA)

- « Castelnaudary, ville de garnison », *Bulletin de la Société d'Etudes Scientifiques de l'Aude*, tome LXXIV, 1974. (Bm C ; ADA)

- « Les maires de Castelnaudary de 1789 à nos jours », *Castelnaudary*, n°5, 1974. (ADA)

- « La collégiale Saint-Michel de Castelnaudary », *Bulletin de la Société d'Etudes Scientifiques de l'Aude*, tome LXXV, 1975. (Bm C ; ADA)

- « Les collèges de Castelnaudary et leur histoire », *Bulletin de la Société d'Etudes Scientifiques de l'Aude*, tome LXXVI, 1976. (Bm C ; ADA)

- *Connaissance de Castelnaudary et du Lauragais*, Castelnaudary, Imprimerie lauragaise, 1978. (ADA)
- « L'étymologie de Castelnaudary », *Archistra*, n°39, 1979. (ADA)
- *Hommage à Castelnaudary et au Lauragais*, Paris, La Pensée Universelle, 1980.
- « Du libertinage à l'histoire du Lauragais », *Actes du Congrès de la Fédération Historique du Languedoc Méditerranéen et du Roussillon*, Castelnaudary, 1981.(Bm Tlse ; Bm C ; ADA)
- *Biographies lauragaises*, Toulouse, Archistra, 1987. (ADA)
- « L'hôpital de Castelnaudary et son histoire », *Revue de la Société Française d'Histoire des Hôpitaux*, n°78, 1995. (ADA)
- *Le cassoulet de Castelnaudary*, Portet-sur-Garonne, Loubatières, 1996.
- « Un joyau : l'apothicairerie du centre hospitalier de Castelnaudary », *Bulletin de la Société d'Etudes Scientifiques de l'Aude*, tome XCVI, 1996. (Bm C ; ADA)
- « Castelnaudary dans l'œuvre de Jean Mistler », *Revue du Tarn*, n°169, 1998. (ADA)
- « Le général-baron Jacques Antoine Falcou, 1771-1813, général de brigade », *Archistra*, n°84, mars 1998. (ADA)
- *La révolution à Castelnaudary*, Castelnaudary, ronéoté, 1990. (ADA)
- « Les Capucins à Castelnaudary », *Mémoires de la Société des Arts et Sciences de Carcassonne*, 5<sup>ème</sup> série, tome 8, 1999-2001. (Bm C ; ADA)
- « Le cassoulet de Castelnaudary dans l'histoire et la littérature », *Actes des Médiévales de Baziège*, Baziège, 2001. (Bm Tlse)
- *Castelnaudary. Pages d'histoire*, Castelnaudary, Les Amis de Castelnaudary et du Lauragais, 2002. (ADA)
- « Catherine de Médicis, comtesse du Lauragais », *Cahiers de la Société d'Histoire Revel-Saint-Ferréol*, n°13, 2008. (Bm Revel)

- « Les halles en Lauragais : les halles de Castelnaudary », *Couleur Lauragais*, n°116, octobre 2009.

. **Falcou, F. et Cazaneuve, L.** *Castelnaudary, mémoire en images*, Joué-les-Tours, Allan Sutton, 1999 et 2005. (Bm Tlse)

. **Faucher, D., Higounet, Ch. et alia.** *Les villes dans la région de Toulouse*, Toulouse, Privat, 1942.

. **Faure, R.** *Mes moissons en mon pays d'oc. Puysubran en Lauragais (Pexiora)*, Toulouse, chez l'auteur, 1977. (ADA)

. **Fédry, A.** *Sorèze en images, 1900-1950*, Sorèze, A. M. Denis, 2006.

. **Ferluc de, G.** « La vie municipale à Issel (fin 16<sup>ème</sup>, première moitié du 17<sup>ème</sup> siècles), *Mémoires de la Société des Arts et Sciences de Carcassonne*, tome XCIX, 1999. (Bm C ; ADA)

\*. « **(La) Félibrée** de Castelnaudary du 9 septembre 1934 », *Lo Gai Saber* , n°120, octobre 1934. (Garae)

. **Ferrand, E.** *Les relations entre la ville de Castelnaudary et le 4<sup>o</sup> régiment étranger*, Toulouse, Université de Toulouse Le Mirail, mémoire de maîtrise, 1989. (Bu Tlse)

. **Ferras, V.** *La toponymie de Saint-Martin-le Vieil*, Aucamville, éd.C.E.P.I., 1989. (ADA)

- *L'abbaye Noire Dame des Anges des Casses en Lauragais*, Castres, Editions du Sud Albigeois, 1994. (Bm Tlse)

. **Ferriol, J.P.** « Souvenirs d'enfance à Labastide d'Anjou », *Couleur Lauragais* n°51, avril 2003.

\*. « **Festas** felibrencas de Castelnaudary en l'honneur du troubador Arnaut Vidal (24 de mai 1925) », *Lo Gai Saber*, n°30, juillet-août 1925. (Garae)

\*. « **(La) Fête** annuelle des *Grilhs del Lauraguès* », *Lo Gai Saber*, n°81, juillet 1931. (Garae)

\*. « **Fêtes de** l'inauguration du monument d'Auguste Fourès, 24, 25, 26 septembre 1927 (Ville de Castelnaudary.) », *La Cigala Narbounesa*, juin et octobre 1927.

\*. « **(5<sup>ème</sup>) Fête** des Grilhs del Lauraguès à Castelnaudary, le 23 juin 1929 », *Lo Gai Saber*, n° 60, juillet-août 1929. (Garae)

\*. « **(Une) Fête** patriotique à l'église des Cordeliers (église Saint-Jean) à Castelnaudary, germinal an II », *La Gazette Lauragaise*, 2<sup>o</sup> trimestre, 1939.

\*. « **Fêtes** félibréennes de Castelnaudary. A la mémoire d'Auguste Fourès. Célébration de son centenaire (Les) », *La Dépêche du Midi*, 28 juin 1948.

. **Fleury, G.** *Durfort, Tarn*, Foyer rural, 1983. (Bm Tlse)

**Floutard, G.** « Les droits seigneuriaux à Montgiscard sous l'Ancien Régime », *Actes des Médiévales de Baziège*, Baziège, 1995. (Bm Tlse)

- « Les grandes crises de subsistance à la fin du règne de Louis XIV », *Actes des Médiévales de Baziège*, Baziège, 1996. (Bm Tlse)

- *Les crises de subsistance en Lauragais à la fin du règne de Louis XIV : l'exemple de Baziège*, Toulouse, Association des Amis des Archives de la Haute-Garonne. (Bm Tlse)

. **Forcada, E.** *Manolo Valiente : du Barcarès à Bram*, Perpignan, Mare Nostrum, 2010. (Bu Tlse)

. **Fouet, G.** « Un Pyrénéen gallo-romain émigré en Lauragais », *Revue du Comminges*, 1990. (Bm Tlse)

- *Le pastel, alchimie du Pays de Cocagne*, Toulouse, Iximages, vidéo-Dvd, 1999. (Bu Tlse)

. **Fourès, A.** « Le cant dels potiers », *Revue des Langues Romanes*, octobre 1876, in *Art des potiers et manières de table*, édition établie et présentée par Jean-Pierre Piniès, La Rochelle, La Découverte éditions, 2007. (Bm C ; Garae)

- *La gueuserie, coureurs de grands chemins et batteurs de pavés*, Narbonne, Caillard, 1879, nouvelle édition avec présentation de Jean-Pierre Piniès, Carcassonne, Garae, 1983. (Garae ; ADA)

- « Enigmes populaires du Languedoc », Montpellier, *Revue des Langues Romanes*, novembre 1882. (Bm Tlse ; ADA)

« Potiers et poteries du Lauragais », Albi, Amalric, 1890, in *Art des potiers et manières de table*, édition établie et présentée par Jean-Pierre Piniès, La Rochelle, La Découverte éditions, 2007. (Bm C ; Garae; ADA)

- « En Lauragais. Une chasse au furet », *Revue Méridionale*, Carcassonne, octobre, 1890. (Bm C)

- « Les jeux d'enfants en Lauragais », Montpellier, *Revue des Langues Romanes*, avril-juin 1891. (Garae)

- *Anthologie du Lauragais. Les poètes d'oc de Castelnaudary*, Albi, Amalric, 1891. (Bm Tlse)

- *La bibliothèque de Castelnaudary*, Albi, Amalric, 1891. (Bm Tlse)
- « Le Midi gastronomique. 1890-1892. », Carcassonne-Ribaute, J.L. Alquier, 1889, in *Art des potiers et manières de table*, textes présentés par J. P. Piniès, La Rochelle, La Découverte éditions, 2007. (Bm C ; Garae)
- « Voucabulari anatoumic e des las malautios del Lauraguès », *Revue des Langues Romanes*, avril-juin 1891. (Garae)
  
- \*. « **Fourès, A.** », *Lo Gai Saber*, n°196, septembre-octobre 1941. (Garae)
  - \*- « **Fourès, A.** Hommage », *Lo Gai Saber*, n°224-225, mars-juin 1943. (Garae)
  - \*- **Fourès** (*Actes du colloque*), Avignonet, 1991. (Bm Tlse)
  
- . **Foures P.** *Montesquieu de Lauragais*, Toulouse, Lagarde Sébille, 1906. (ADA)
  
- . **Fournier, M.** *La vie rurale dans le Lauragais à la fin du 13<sup>ème</sup> siècle, une première approche*, Toulouse, Université Toulouse Le Mirail, mémoire de maîtrise, 1975. (Bu Tlse)
  
- . **Franc, E.** « La Janada : la Saint-Jean », *Couleur Lauragais*, n°13, juin 1999.
  - « Bourg Saint-Bernard et sa fête du pré de la falaise », *Couleur Lauragais*, n°72, mai 2005.
  
- . **Foville de A.** *Enquête sur les conditions d'habitat en France. Les maisons types*, Paris, Ernest Leroux, tome I, 1894.
  
- . **Fromentèze, L.** *Occupation du sol du territoire du canton de Villefranche de Lauragais au Moyen Age*, Toulouse, Université de Toulouse Le Mirail, mémoire de maîtrise, 1999. (Bu Tlse)

- . **Frede, A.** *Restauration du moulin de Lauzy*, Sorèze, Cautais, 2002.
- . **Gabrielli, R.** « La haute vallée de l’Hers Mort », *Couleur Lauragais*, n°103, juin 2008.
- « Le vin et la vigne en Lauragais », *Couleur Lauragais*, n°106, octobre 2008.
- « Balade dans les proverbes du Lauragais », *Couleur Lauragais*, n°117, novembre 2009.
- . **Galès, L.** *Villefranche de Lauragais. Mémoire en images*, Saint-Cyr-sur-Loire, Alan Sutton, 2011.
- . **Gangneux, G.** « Une commanderie des hospitaliers de Saint-Jean de Jérusalem, Ordre de Malte. Renneville en Lauragais au 17<sup>ème</sup> et 18<sup>ème</sup> siècles », *Actes du Congrès de la Fédération Historique du Languedoc Méditerranéen et du Roussillon*, Castelnaudary, 1981. (Bm Tlse ; Bm C ; ADA)
- . **Garcian, C.** *Le paysage de Fanjeaux*, Toulouse, Université de Toulouse Le Mirail, mémoire de maîtrise 2003. (Bu Tlse)
- . **Gardel, M.E. et Jeanjean, C.** « Les Crouzels de Saint-Martin le Vieil », *Actes des Médiévales de Baziège*, Baziège, 2002. (Bm Tlse ; ADA)
- . **Gaudois, D.** *Commune de Calmont. Répertoire numérique des archives*, Toulouse, Archives de la Haute-Garonne, 1978. (Bu Tlse)
- . **Gayraud, M.** *L’inscription de Bram (Aude) et les toponymes Eburomagus, Hebromagus, Cobiogamus en Gaule méridionale*, Paris, Editions de Boccard, 1970. (Bm Tlse ; ADA)

- . **Gélibert, J. P.** *Avignonet*, Moulins, 1835-1838. (Bm Tlse)
  
- . **Geneste, G.** *Le cassoulet de Castelnaudary*, Toulouse, Université de Toulouse 3, thèse vétérinaire, 1999. (Bu Tlse)
  
- . **Gerard, P.** *Le marché de Baziège*, 1961.
  
- . **Germain, J. et Faye, S.** *Le général Laperrine, grand saharien*, Paris, Plon, 1922. (ADA)
  
- . **Germain, L.** *Souvenirs de l'Aude. Le bassin de Saint-Ferréol*, Toulouse, Monge, 1850.
  
- . **Ghebali, E.** *Vincent Auriol, le président citoyen 1884-1966*, Paris, Grasset, 1998.
  
- . **Gibert, U.** « Moulins à vent et meuniers », Carcassonne, *Folklore*, n°129, 1968. (Bm C ; Garae)
  
- . **Gilles, H.** « Les juges de Lauragais au Moyen Age », *Actes du Congrès de la Fédération Historique du Languedoc Méditerranéen et du Roussillon*, Castelnaudary, 1981. (Bm Tlse ; Bm C)
  
- . **Giordano, G.** *Saint-Félix Lauragais et son chapitre collégial*, Toulouse, Université de Toulouse Le Mirail, mémoire de maîtrise, 1976. (Bu Tlse)
  
- . **Gironce, J.** *Les églises du canton de Montgiscard*, Portet-sur-Garonne, Empreinte Editions, 2005. (Bm Tlse)



- . **Glain, B.** *De l'invention du « Pays Cathare » à la constitution du GAL « Terroirs Lauragais »*, Toulouse, Université de Toulouse Le Mirail, mémoire de maîtrise, 2009. (Bu Tlse)
  
- . **Goulley de Boisrobert de, A.** *Miscellanées, mélanges de littérature et d'histoire*, Paris, Nizet, 1984. (Bm Tlse)
  
- . **Grandchamps, E. et Toupin, J.L.** « L'oppidum de Berniquaut », *Cahiers de la Société d'Histoire Revel-Saint-Ferréol*, n°10, 2004. (Bm Revel)
  
- . **Griffe, S.** *Inventaire archéologique du canton de Villefranche de Lauragais*, Toulouse, Université de Toulouse Le Mirail, mémoire de maîtrise, 1997. (Bu Tlse)
  
- \*. « **(Les) Grilhs** del Lauraguès à Castelnaudary, le 16 mai 1926 », *Lo Gai Saber*, n°42, juillet-août 1926. (Garae)
  - \*- . « **(Les) Grilhs** del Lauraguès. La glorification d'Auguste Fourès », *Lo Gai Saber*, n°48, juillet-août 1927. (Garae)
  
- . **Grisoni, E.** *La diffusion de la céramique sigillée sud-gauloise dans le vicus d'Eburomagus, Bram, Aude*, Toulouse, Université de Toulouse Le Mirail, mémoire de maîtrise, 2005. (Bu Tlse)
  
- . **Guilhe, H. C.** *Histoire des pays de Toulouse et du Lauragais depuis les premiers temps jusqu'à la Révolution française*, Bordeaux, Guizonnier, 1837. (ADA)
  
- . **Guilhem, abbé.** *Poèmes sacrés*, Bram, Editions du Bon Grenier, sans date.

- . **Guillemet, G.** *Onze jours aux Pyrénées. Impressions de voyage*, Fontenay-Vendée, P. Robuchon, 1877.
  
- . **Guiraud, J.** *Saint Dominique*, Paris, Lecoffre, 1901.
  - *Cartulaire de Notre Dame de Prouille*, Paris, Picard, 1907. (ADA)
  
- . **Guitard, P.I.** *Monographie du canton de Montgiscard*, Toulouse, Douladoure, 1874. (Bm Tlse)
  
- . **Guiter, H.** « Laurac et le Lauragais », *Actes du Congrès de la Fédération Historique du Languedoc Méditerranéen et du Roussillon*, Castelnaudary, 1981. (Bm Tlse ; Bm C ; ADA)
  
- . **Hauptert, R.** *Grandeur et décadence du pastel en Languedoc*, Montpellier, Université de Pharmacie, thèse dactylographiée, 1983. (Bu Montp)
  
- . **Haurit, V.** *Le château de Saint-Félix Lauragais*, Toulouse, Université de Toulouse Le Mirail, mémoire de maîtrise, 1982. (Bu Tlse)
  
- . **Hébrard, J.** « Les anciennes mesures de Revel », *Cahiers de la Société d'Histoire Revel-Saint-Ferréol*, n°5, 1999. (Bm Revel)
  - « Les avatars de l'église paroissiale Notre-Dame de Grâce de Revel », *Cahiers de la Société d'Histoire Revel-Saint-Ferréol*, n°5, 1999. (Bm Revel)
  - *Charte de la fondation de Revel*, Revel, Société d'Histoire Revel-Saint-Ferréol, cahier spécial, 2000. (Bm Revel)
  - « Les noms de rue de Revel à travers l'histoire », *Cahiers de la Société d'Histoire Revel-Saint-Ferréol*, n°15, 2010. (Bm revel)

- . **Hébrard, J. et Mons, E.** « Les débuts laborieux de l'éclairage électrique à Revel », *Cahiers de la Société d'Histoire Revel-Saint-Ferréol*, n°6, 2000. (Bm Revel)
  
- . **Hen, E.** *Les femmes dans la famille à Saint-Félix Lauragais*, Toulouse, Université Toulouse le Mirail, mémoire de maîtrise 2005. (Bu Tlse)
  
- . **Hennet de Bernoville, H.** *Mélanges concernant l'évêché de Saint-Papoul*, Paris, Lainé et Havard, 1863. (ADA)
  
- . **Herber, J.** « Les stèles anciennes dans les cimetières du Lauragais », Carcassonne, *Folklore*, n°56, 1949. (Bm C ; Garae)
  - « Les stèles anciennes des cimetières du Lauragais », Carcassonne, *Folklore*, n°62, printemps 1951. (Bm C ; Garae)
  
- \*. *Histoire du monastère de Prouille par une religieuse du même monastère*, Grenoble, Baratier et Dardelet, 1898.
  
- . **Huygues, J.C.** *Cent dix dessins : stèles discoïdales en Lauragais et croix de pierre*, Castelnaudary, chez l'auteur, 2000.
  - « Les peintres en Lauragais », *Actes des Médiévales de Baziège*, Baziège, 2007. (Bm Tlse)
  
- . **Hyvert, R.** « Moulins à pastel du Lauragais », *Bulletin de la Société d'Etudes Scientifiques de l'Aude*, tome XLVII, 1944. (Bm C ; ADA)
  - « Histoire de Castelnaudary », *Bulletin de la Société d'Etudes Scientifiques de l'Aude*, tome XLIX, 1948. (Bm C ; ADA)

- . **Imart, L.** *Les tuileries et briqueteries du Lauragais*, « Guiraud Frères », Toulouse, Université de Toulouse Le Mirail, mémoire de maîtrise, 1994. (Bu Tlse)
  
- . **Ippolite, N.** « Le costume traditionnel en Lauragais », *Couleur Lauragais* n°126, octobre 2010.
  
- . **Jacquemay, C.** *En Lauragais sous la Révolution et l'Empire*, Bram, Bram, chez l'auteur, 1986. (Bu Tlse ; ADA)
  - *Pays de Lauragais*, Plaisan, Saber, 1989. (Bu Tlse)
  
- . **Jalby, R.** *Le folklore du Languedoc. Ariège, Aude, Lauragais, Tarn*, Paris, GP Maisonneuve et Larose, 1971. (Garae ; ADA)
  
- . **Jaupart, F.** « Recrutement d'engagés volontaires à Castelnaudary au 18<sup>ème</sup> siècle », *Bulletin de la Société d'Etudes Scientifiques de l'Aude*, tome LVIII, 1957. (Bm C ; ADA)
  - « Surnoms de soldats à Castelnaudary (18<sup>ème</sup> siècle) », *Bulletin de la Société d'Etudes Scientifiques de l'Aude*, tome LV, 1954. (Bm C ; ADA)
  
- . **Jauze, F.** *Le métayage dans les terreforts du Lauragais (Haute-Garonne) au 19<sup>ème</sup> et 20<sup>ème</sup> siècles*, Toulouse, Université Toulouse Le Mirail, mémoire de maîtrise, 1985. (Bu Tlse)
  
- . **Jeanjean, C.** « L'alimentation des religieux bénédictins dans les abbayes de Montolieu et de Lagrasse au Moyen Age », *Actes des Médiévales de Baziège*, Baziège, 2001. (Bm Tlse)
  - « Recettes de flausones », *Actes des Médiévales de Baziège*, Baziège, 2001(Bm Tlse)

- . **Jeanjean, M.B.** « Paul Sibra, peintre en Lauragais (1899-1951) », *Actes des Médiévales de Baziège*, Baziège, 2007. (Bm Tlse)
  - « Saint-Papoul (Aude). Découverte de deux sculptures romanes dans le style du "maître de Cabestany" », *Archéologie du Midi médiéval*, tome 27, 2009. (ADA)
  
- . **Jimenez, A.** *Le développement de l'agriculture biologique dans le Lauragais audois*, Toulouse, Université de Toulouse Le Mirail, mémoire de maîtrise, 2006. (Bu Tlse)
  
- . **Jouve, O. et alia.** *Sorèze*, Guides du Patrimoine du Tarn.
  
- . **Jourdanne, G.** *Contribution au folk-lore de l'Aude*, Paris, Maisonneuve et Larose, 1999. (Bm C ; Garae ; ADA)
  
- . **Julia, S.** *L'image de la PAC dans le Lauragais audois de 1960 à 1990*, Toulouse, Université de Toulouse Le Mirail, mémoire de maîtrise, 1992. (Bu Tlse)
  
- . **Julien, P.** *L'église de Montgeard*, Congrès Archéologique de France, 1996. (Bm Tlse)
  
- . **Jorré, G.** *Le Terrefort toulousain et lauragais*, Toulouse, Privat, 1971. (Bu Tlse ; ADA)
  
- . **Labat, C.** *Pays et patrimoine, économie et développement, ethnologie et idéologie*, Toulouse, Université de Toulouse Le Mirail, mémoire de maîtrise, 2003. (Bu Tlse)

- . **Labit, P.** « Revel, terre d'asile de 1939 à nos jours », Revel, chez l'auteur, 1993. (Bm Revel)
  
- . **Lacassagne, F.** « Du Lauragais à Waterloo, périple et vicissitudes d'un Audois », *Bulletin de la Société d'Etudes Scientifiques de l'Aude*, tome LXIII, 1962. (Bm C ; ADA)
  
- . **Lacordaire, H.D.** *Vie de saint Dominique*, Paris, Poussielgue-Rusand, 1860. (ADA)
  
- . **Lacroix, F.** *Quelques renseignements sur la vieille ville de Sorèze*, Toulouse, Douladoure-Privat, 1913. (Bm Tlse)
  
- . **Laffon-Maydieu.** *Vie de l'abbé Caulet*, Castelnaudary, Labadie, 1846.
  
- . **Laffont, E.** *La Baronnie épiscopale de Belpech*, Toulouse, Privat, 1914. (Bu Tlse ; ADA)
  - *Le pays de Garnaguès*, Toulouse, 1906. (ADA)
  
- . **Lahondès de, J.** *L'ancien monastère de Pauliac, commune de Belpech*, Toulouse, Douladoure et Privat, 1891.
  
- . **Lair, R.** *Aimé Ramond de Montgeard à Carcassonne*, Montgeard, Cercle d'Histoire Aimé Ramond, 1995. (Bm Tlse)
  
- . **Lambert, B.** *L'enseignement de la musique et des disciplines artistiques au collège de Sorèze(1765-1809)*, Toulouse, Université de Toulouse Le Mirail, mémoire de maîtrise, 2001. (Bu Tlse)

- . **Lambert, R.** *Recherches hydrologiques dans le bassin du sud-est garonnais*, Toulouse, Université de Toulouse, thèse de doctorat, 1975. (Bu tlse)
  
- . **Lamouzelle, E.** *Un épisode des menées royalistes en l'an IV dans le canton de Cintegabelle*, s.l, s.d. (Bm Tlse)
  
- . **Lanjard, R.** « Notre Lauragais, terre des vents, terre des moulins », *La Vie Communale*, Saint-Félix Lauragais, janvier 1974.
  
- . **Larguier, G.** « L'or blanc au pays de cocagne. Laine et pastel en Lauragais dans la première moitié du 16<sup>ème</sup> siècle », *Annales du Midi*, 2001. (Bm C ; ADA)
  
- . **Larguier, G. et Marquié, Cl.** « Trois villes languedociennes sous l'Ancien Régime : Carcassonne, Castelnaudary, Narbonne », *Bulletin de la Société d'Etudes Scientifiques de l'Aude*, tome LXXXIII, 1983. (Bm C ; ADA)
  
- . **La Tour, F.** *La flamme évanouie*.
  
- . **Latour, L.** « Le grand pont roman d'Auterive », Toulouse, *Société Archéologique du Midi*, 1991. (Bm Tlse)
  - « Le castrum d'Auterive », Toulouse, *Société Archéologique du Midi*, 1994. (Bm Tlse)
  - *Le castrum d'Auterive*, Empreinte Editions, 2001.
  - *Le canton d'Auterive*, Portet-sur-Garonne, Empreinte Editions, 2001.
 (Bm Tlse)

- . **Laurent, P.** « Testament de Jean Sésale, curé de Fanjeaux », *Mémoires de la Société des Arts et Sciences de Carcassonne*, tome 5, série 1, 1888. (Bm C ; ADA)
- . **Laurentie, J.** *Les croix du Lauragais toulousain*, Toulouse, Université de Toulouse Le Mirail, mémoire de maîtrise, 1991. (Bu Tlse)
- . **Laverdure, P.** *Le château de Saint-Félix en Lauragais*, Toulouse, Espic, 1989. (Bu Tlse)
- . **Le Bas, R.** *L'occupation du sol dans les communes de Vénéry, Auterive et Grépiac, du début du haut Moyen Age jusqu'à l'an mil*, Toulouse, Université de Toulouse Le Mirail, mémoire de maîtrise, 2000. (Bu Tlse)
- . **Lebrau, J.** « En Lauragais », *Lo Gai Saber*, n°104, juin 1933. (Garae)  
- *Ceux du Languedoc*, Paris, Editions des Horizons de France, 1946. (Bm C ; Garae ; ADA)
- \*. *L'école de Sorèze, autrefois, aujourd'hui*, Toulouse, Privat, 1896. (Bm Tlse)
- \*. *L'église de Loubens en Lauragais*, Loubens, Mémoire pour demain, 1995. (Bm Tlse)
- . **Lela de Bruch, S.** « Le cloître de Saint-Papoul », *Bulletin de la Société d'Etudes Scientifiques de l'Aude*, tome XCVIII, 1998. (Bm C ; ADA)
- . **Le Morvan, Ch.** « Les pierres à millas », *Couleur Lauragais*, n°46, octobre 2002.



- « Jean-Paul Carrié, ébéniste d'art », *Couleur Lauragais* n°91, avril 2007 et n°92, mai 2007.

- « La fête du cassoulet, déjà 10 ans ! », *Couleur Lauragais*, n°114, juillet-août 2009.

. **Lenoir-Anselme, C.** *L'enseignement de l'histoire et de la géographie au collège de Sorèze de 1761 à 1796*, Toulouse, Université de Toulouse Le Mirail, mémoire de maîtrise, 2001. (Bu Tlse)

. **Le Roux, G.** *L'intercommunalité et le développement rural à Revel*, Toulouse, Université de Toulouse Le Mirail, mémoire de maîtrise, (Bu Tlse)

. **Levaché, G.** *L'occupation du sol au Moyen Age sur le canton de Caraman*, Toulouse, Université de Toulouse Le Mirail, mémoire de maîtrise, 1996. (Bu Tlse)

. **Lignon, B.** *L'abbaye cistercienne de Villelongue*, Toulouse, Université de Toulouse Le Mirail, mémoire de maîtrise, 1972. (Bu Tlse)

. **Locke, J.** *Carnet de voyage à Montpellier et dans le Midi de la France*, Montpellier, Presses du Languedoc, 2005.

. **Loddo, E.** *Charmeurs d'oiseaux et siffleurs de danse*, Gaillac, La Talvera, 2006.

. **Longhi, O.** *L'école laïque en Lauragais*, Toulouse, Université de Toulouse le Mirail, mémoire de maîtrise, 1995. (Bu Tlse)

. **Loppe, F.** *Construire en terre cuite pendant la guerre de Cent Ans : les fortifications de Castelnaudary vers 1355, vers 1340*, Carcassonne, Centre d'Archéologie Médiévale du Languedoc, 2011. (Garae)

. **Lordat, J.M.** *Un page de Louis XV: lettres de J.M.Lordat à son oncle Louis, comte de Lordat, baron de Bram*, Paris, Plon-Nourrit, 1908. (Bm Tlse ; ADA)

\*. « **Loubens Lauragais** », Toulouse, *Archistra*, n°110 bis, 1993. (Bm Tlse)

. **Lucien, M.** *Pigeonniers en Midi-Pyrénées*, Paris, Massin, 2008.

. **Maëva, R.** *La collégiale de Saint-Félix Lauragais*, Toulouse, Université de Toulouse Le Mirail, mémoire de maîtrise, 1998. (Bu Tlse)

. **Magniet, chanoine.** « Monnaies de Montferrand », *Bulletin de la Société d'Etudes Scientifiques de l'Aude*, tome LXII, 1961. (Bm C ; ADA)

. **Maguer, R.** *De la cocagne au blé*, Estadens, Pyrè Graph, 2003. (Bm Tlse ; ADA)

- « Grandes métairies et genèse du paysage rural en Lauragais Oriental », in *Le paysage rural et ses acteurs*, Pr.Un. de Perpignan, 1998. (ADA)

. **Maguer, R, Viala, R, et Thier, R.** *Le Lauragais*, INDRP, 1975.

. **Mahul, A.** *Cartulaire III*, (Miracles de saint Dominique), Paris, Dumoulin-Veuve Didron, 1867. (Bm C ; ADA)

- *Cartulaire V*, (Marche de Simon de Montfort, procession de la fête-Dieu à Castelnaudary), Paris-Dumoulin-Veuve Didron, 1872. (Bm C ; ADA)

. **Malary, S.** *L'occupation des sols dans le canton de Revel au Moyen Age*, Toulouse, Université de Toulouse Le Mirail, mémoire de maîtrise, 1989. (Bu Tlse)

- *Le canton de Revel en Lauragais*, Toulouse, SNES éditions, 1990. (Bm Tlse)

- « Naissance d'une bastide en Lauragais », *Cahiers de la Société d'Histoire Revel-Saint-Ferréol*, n°, 1997. (Bm Revel)

. **Malaviale, J.L.** *Monographie d'un hebdomadaire de province*, « *Le Journal de Villefranche de Lauragais* », Toulouse, Université de Toulouse le Mirail, mémoire de maîtrise, 1963. (Bu Tlse)

- *Monographie d'un hebdomadaire de province. Le « Journal de Villefranche de Lauragais »*, Paris, Institut français de presse et de journalisme, 1983. (Bu Tlse)

. **Malric**, *Etude de quelques terres à briques de la région de Castelnaudary et de la région d'Auch*, Toulouse, Université de Toulouse 3, thèse de 3<sup>o</sup> cycle, 1975. (Bu Tlse)

. **Malves, P.** *Voyage sur les bords du Fresquel*, Carcassonne, Servièrre, 1899.

. **Manciet, B.** *Pastel, alchimie du bleu*, Libourne, Editions La Part des Anges, 2001.

. **Mane, S.** *Dix ans de vie municipale à Revel, 1960-1970*, Toulouse, Université de Toulouse Le Mirail, mémoire de maîtrise, 1972. (Bu Tlse)

. **Mangiavillano, Ch.** *Economie, société et population d'Auvergne de 1826 à 1876*, Toulouse, Université de Toulouse Le Mirail, mémoire de maîtrise, 1973. (Bu Tlse)

. **Marandet, M.Cl.** « La gestion de l'impôt direct en Lauragais au 15<sup>ème</sup> siècle » in *La fiscalité des villes au Moyen Age*. (ADA)

- « La piété populaire dans le Lauragais vers 1380-1450 d'après les testaments », *Actes du Congrès de la Fédération Historique du Languedoc Méditerranéen et du Roussillon*, Castelnaudary, 1981. (Bm Tlse ; Bm C ; ADA)

- « Tuiliers et potiers dans le Lauragais toulousain à la fin du Moyen Age », *Archéologie du midi médiéval*, tome 4, 1986. (ADA)

- « Contrats de fermage et de métayage en Lauragais à la fin du Moyen Age », *Bulletin de la Société d'Etudes Scientifiques de l'Aude*, tome XCVI, 1996. (Bm C ; ADA)

- « Les campmas du Lauragais au bas Moyen Age, les biens et les hommes », *Le paysage rural et ses acteurs*, Perpignan, Presses Universitaires de Perpignan, 1998. (ADA)

- « Les lieux de culte du diocèse de Saint-Papoul à la fin Moyen Age », *Archéologie du Midi médiéval*, tome 8-9, 1990. (ADA)

- « Un exemple de ville policée en Midi toulousain à la fin du Moyen Age : Castelnaudary » in *La Ville et les pouvoirs*, 2001.

- *Les campagnes du Lauragais à la fin du Moyen Age (1380-début du 15<sup>ème</sup> siècle)*, Perpignan, Presses Universitaires de Perpignan, 2006. (ADA)

- « Les registres d'estime du Lauragais (15<sup>ème</sup> siècle), in *De l'estime au cadastre en Europe. Le Moyen Age*, Paris, Ministère de l'économie, des finances et de l'industrie, 2006.

. **Marfan, A.** Une page d'histoire locale. Fondation du collège de Castelnaudary, Castelnaudary, Chavard, 1890.

- *Seconde page d'histoire locale. Le combat de Castelnaudary, 1632*, Castelnaudary, Groc, 1892. (ADA)

- *Arrestation du vicomte de Mirabeau à Castelnaudary et son incarcération à l'Hôtel de Ville*, Toulouse, 1930. (Bm Tlse ; ADA)

- *Le combat de Souilhe, près Castelnaudary*, Toulouse, 1931. (Bm Tlse ; ADA)

- *Les origines de Castelnaudary*, Toulouse, Privat, 1933. (Bm Tlse ; ADA)

- *Figures lauragaises : saint Pierre Nolasque, Martin Dauch, Sophie de Soubiran, le général Laperrine*, Paris, Librairie Académique Perrin, 1933, nouvelle édition augmentée, Paris, Perrin, 1937. (ADA)

- *Notes sur l'église cathédrale de Saint-Papoul et sur l'église collégiale de Saint-Michel de Castelnaudary*, Toulouse, Imprimerie du Sud-Ouest. (Bm Tlse ; ADA)

. **Marieton, P.** *Le félibre Fourès*, Lyon, Pitrat, 1883. (ADA)

. **Marquié, Cl.** *De la Chambre de Commerce de Carcassonne à la Chambre de Commerce et d'Industrie de Carcassonne, Limoux et Castelnaudary*, Carcassonne, CCI, 2002. (BU Montp ; ADA)

. **Martinez, P.** « Les réfugiés politiques à Revel », *Cahiers de la Société d'Histoire Revel-Saint-Ferréol*, n°15, 2010. (Bm Revel)

. **Marty, Ch.** *L'industrie du meuble à Revel de 1888 à nos jours*, Toulouse, Université de Toulouse Le Mirail, mémoire de maîtrise, 1994. (Bu Tlse)

. **Marty, G.** « Déodat de Séverac », *Couleur Lauragais*, n°4, juillet-août 1998.

. **Marty, J.** *Recherches sur la population de Bram et de Montréal au 18<sup>ème</sup> siècle d'après les registres paroissiaux*, Toulouse, Université de Toulouse Le Mirail, Des, s.d. (Bu Tlse)

. **Marty, M.** *Aménagement de l'ancienne voie ferrée Bram-Lavelanet*, Toulouse, Université de Toulouse Le Mirail, Des, s.d. (Bu Tlse)

. **Marty-Séguy, L. B.** « Stèles discoïdales de Labécède Lauragais », *Bulletin de la Société d'Etudes Scientifiques de l'Aude*, tome LV, 1954. (Bm C ; ADA)

- « Coutumes et légendes de Labécède Lauragais », Carcassonne, *Folklore*, n°168, 1977. (Bm C; Garae)

. **Marty-Séguy, (Madame).** « Les seigneurs de Labécède Lauragais », *Bulletin de la Société d'Etudes Scientifiques de l'Aude*, tome LV, 1954. (Bm C ; ADA)

. **Mas, P.** « Une fête félibréenne à Castelnaudary, croquis occitans », *Lo Gai Saber*, n°79, mai 1931. (Garae)

. **Mathieu, B.** *Les essayistes (nouvelles)*, Paris, Editions Le Manuscrit, 2007.

. **Mathieu, F.** « Notes sur la céramique de Toulouse et du Sud-Ouest », Toulouse, *L'Auta*, n° spécial, 1965. (Bm Tlse)

. **Mathieu, L.** « Lou país de Caucaho », *La Cigala Narbouneso*, juillet-août 1933. (Cirdoc Béziers)

. **Melet, abbé.** *Le trésor de l'église de Vènerque*, Toulouse, Imprimerie Saint-Cyprien, 1885. (Bm Tlse)

. **Mengaud, N.** *Les élites consulaires catholiques et protestantes de Caraman*, Toulouse, Université de Toulouse Le Mirail, mémoire de maîtrise, 2000. (Bu Tlse)

. **Mercié, P.** « Les moulins à vent du Lauragais », *Couleur Lauragais*, n°22, mai 2000.

- *Sur la route des moulins à vent du Lauragais*, Laurac, chez l'auteur, 2000 et 2003.

- « Les moulins à vent de leur origine à leur implantation en terre lauragaise », *Couleur Lauragais*, n°115, septembre 2009.

- *Légendaires moulins à eau*, chez l'auteur, 2009.

. **Mercier, M. H.** *Potiers et poteries à Castelnaudary de la fin du 15<sup>ème</sup> siècle à nos jours*, Toulouse, Université de Toulouse Le Mirail, mémoire de maîtrise, 1990. (Bu Tlse ; ADA)

. **Mesuret, R.** « Les stèles discoïdales en Suède et en Lauragais », *Folklore*, n°71, 1953. (Bm C ; Garae)

. **Mimiague, Ch.** *Le terroir de Puysubran vers 1438, vers 1533*, Toulouse, Université de Toulouse Le Mirail, mémoire de maîtrise, 1982.

. **Mistler, J.** *Le bout du monde*, Paris, Grasset, 1964. (Bm C ; ADA)

. **Moisset, G.** *A Revel l'artisanat du meuble est-il menacé ?*, Toulouse, Université de Toulouse Le Mirail, mémoire de maîtrise, 1972. (Bu Tlse)

. **Montagné, P.** « Le cassoulet », *Le Pays de France Illustré*, n°30, 15 juillet 1928.

. **Montagnes, B.** « Les ordres mendiants à Castelnaudary », *Actes du Congrès de la Fédération Historique du Languedoc Méditerranéen et du Roussillon*, Castelnaudary, 1981. (Bm Tlse ; Bm C ; ADA)

- « Les Dominicains à Revel », *Cahiers de la Société d'Histoire Revel-Saint-Ferréol*, n°3, 1997. (Bm Revel)

. **Mordagne, J.** *Etude sur l'établissement et la réglementation de la maîtrise des apothicaires du Lauragais en 1625*, Toulouse, Viallette et Perry, 1904.

. **Mordagne, M.** *Docteur Jean Félix Mordagne, pharmacien maire de Castelnaudary, conseiller général de l'Aude, 1857-1914*, Castelnaudary, Servièrre Houlès, 1914. (ADA)

- « Le carillon de la collégiale Saint-Michel », *Gazette Lauragaise*, 1943. (ADA)

- « Le développement de la ville de Castelnaudary entre le 11<sup>ème</sup> et le 17<sup>ème</sup> siècle », *Mémoires de la Société des Arts et Sciences de Carcassonne*, tome 26, 1945. (ADA)

- *Hommage posthume au Professeur A.B. Marfan*, Castelnaudary, 1946 (ADA)

- *Guide du touriste en Lauragais*, Castelnaudary, Syndicat d'Initiatives, 1954. (ADA)

- « Mise en valeur de la collégiale de Castelnaudary », *Mémoires de la Société des Arts et Sciences de Carcassonne*, tome 29, 1954. (ADA)

- « Un mort célèbre mais ignoré de la bataille de Castelnaudary en 1632 », *Mémoires de la Société des Arts et Sciences de Carcassonne*, tome 30, 1957. (ADA)



. **Morère, G.B.** *La ville de Revel en Lauragais*, Albi, Imprimerie des Apprentis Orphelins, 1899. (Bm Tlse)

. **Morera, A. et Soro, M.** *Vent de cocagne : histoire illustrée de Castelnaudary*, Toulouse, Milan 2008. (Bm Tlse ; ADA)

. **Morilhon, F et Soula, M. L.** *Recomposition sociale et développement local en milieu rural (Loubens)*, Toulouse, Université de Toulouse Le Mirail, mémoire de maîtrise, 1990. (Bu Tlse)

. **Moussous, H.** *L'administration municipale dans le consulat de Saint-Félix Lauragais de 1750 à 1790*, Toulouse, Université de Toulouse Le Mirail, mémoire de maîtrise, 1998. (Bu Tlse)

. **Mouynès.** « Statuts de la Confrérie de Notre-dame de Fanjeaux en langue romane du 13<sup>ème</sup> siècle », *Mémoires de la Société des Arts et Sciences de Carcassonne*, tome 2, série 1, 1905. (Bm C ; ADA)

. **Mullot, H.** « Excursion du 7 juillet 1901 à Castelnaudary », *Bulletin de la Société d'Etudes Scientifiques de l'Aude*, tome XIII, 1902. (Bm C ; ADA)

- *Excursion de Castelnaudary à Marquein*, 1902. (Bm C ; ADA)

. **Munier, M.O.** *Sorèze au pied de la Montagne Noire : une abbaye, une école*, Laval, Siloë, 1999. (Bu Tlse ; ADA)

- *L'ancienne église paroissiale de Saint-Martin de Sorèze*, Sorèze, Mairie, 2005. (Bm Tlse)

- *La salle des illustres de l'abbaye-école de Sorèze*, Albi, Presses du Centre Universitaire de Champollion, 2006. (ADA)

- *Au pied de la Montagne Noire, Sorèze, une abbaye, une école*, Sorèze, Abbaye-Ecole de Sorèze, 2008. (Bm Tlse)

\*. **Musée de Castelnaudary.** *Catalogue des peintures, aquarelles, dessins...*, Castelnaudary, Ville de Castelnaudary, 1931.

. **N...** « Les habitants du département de l'Aude vus il y a cent ans », *L'Aude à Toulouse*, février 1927. (Bm Tlse)

. **Nauroza de, G.** *Los cants d'un grilh (poèmes)*, Castelnaudary, Société d'Éditions Occitanes, 1925.

. **Nelli, R.** « Les moulins à vent de Castelnaudary », Carcassonne, *Folklore*, n°45, 1946. (Bm C ; Garae)

- « La légende des pierres de Naurouze », Carcassonne, *Folklore*, n°49, hiver 1947. (Bm C ; Garae)

- « L'ameublement en Lauragais et dans le Comté de Foix », Carcassonne, *Folklore*, n°78, 1955. (Bm C ; Garae)

- « Emplacement de Sostamagus (Castelnaudary) », *Bulletin de la Société d'Études Scientifiques de l'Aude*, tome LXI, 1960. (Bm C ; ADA)

- « Les aventures de *Moussu N'Canaula* (Monsieur le curé Canaule) », Carcassonne, *Folklore*, n°117, 1965. (Bm C ; Garae)

« L'essai historique sur Castelnaudary de Jacques de Gauzy (1780) », Carcassonne, *Folklore*, n°142, 1971. (Bm C ; Garae)

. **Nguyen-Tanh, K.** *Formation et gestion du patrimoine des commanderies hospitalières de Caignac et Saint-Michel de Lanès du 12<sup>ème</sup> siècle au milieu du 13<sup>ème</sup> siècle*, Toulouse, Université de Toulouse Le Mirail, mémoire de maîtrise, 1996. (Bu Tlse)

- . **Nicéphor, M.** *Les châteaux du Lauragais du 16<sup>ème</sup> siècle au début du 19<sup>ème</sup> siècle*, Toulouse, Université de Toulouse Le Mirail, thèse de doctorat, 1999. (Bu Tlse)
- . **Nichele, F.** « Moulins à vent en Lauragais », *Connaissance des Pays d'Oc*, n°36, mars-avril 1979. (Garae)  
 - « La foire de la Cocagne à Saint-Félix de Lauragais », *Connaissance des pays d'oc*, n°54, mars-avril 1982. (Garae)
- . **Nougaret, J.** « Le portail roman de Belpech », *Actes du Congrès de la Fédération Historique du Languedoc Méditerranéen et du Roussillon*, Castelnaudary, 1981. (Bm Tlse ; Bm C ; ADA)
- . **Noulet, J.B.** « Les pierres de Naurouze et leurs légendes », *Mémoires de l'Académie des Sciences, Inscriptions et Belles Lettres de Toulouse*, 7<sup>ème</sup> série, tome IV, Toulouse, Douladoure, sans date. (Bm Tlse)
- . **Noulet, J. B. et Meyer, P.** *Guillaume de la Barre, roman d'aventures composé en 1318 par Arnaud Vidal de Castelnaudary*, Toulouse, A. Chauvin, 1872. (Bm Tlse)
- \*. **Observations sur la maladie miliaire et épidémique qui sévit à Castelnaudary**, Toulouse, Imprimerie D. Desclassan, 1782. (Bm Tlse)
- . **Odol, J.** « La bataille de 1219 », *Actes des Médiévales de Baziège*, Baziège, 1995. (Bm Tlse)  
 - « Le Lauragais, « terre de feu et de sang », *Actes des Médiévales de Baziège*, Baziège, 1996. (Bm Tlse)

- *Lauragais : pays des cathares et du pastel*, Toulouse, Privat, 1996. (ADA)
- « Lauragais, le vieux pays des collines », *Pays Cathare Magazine*, mai-juin 1997. (ADA)
- « Le Lauragais », *Couleur Lauragais*, n°1, avril 1998.
- « Petite histoire du pastel », *Couleur Lauragais*, n°2, mai 1998.
- « Les bastides du Lauragais », *Couleur Lauragais*, n°3, juin 1998.
- « La naissance du pays », *Couleur Lauragais*, n°5, septembre 1998.
- « Une armée anglaise à Cintegabelle et dans le Lauragais », *Actes des Médiévales de Baziège*, Baziège, 1998.
- « L'abbaye de Boulbonne », *Couleur Lauragais*, n°7, novembre 1998.
- « Paul Sibra, le peintre du Lauragais », *Couleur Lauragais*, n°9 février 1999.
- « L'armée anglaise en Lauragais », *Couleur Lauragais* n°10, mars 1999.
- « Les clochers du Lauragais », *Couleur Lauragais*, n°11, avril 1999.
- « Sur la route du sel aux 11<sup>ème</sup> et 15<sup>ème</sup> siècles », *Couleur Lauragais*, n°14, juillet-août 1999.
- « Les pigeonniers du Lauragais », *Couleur Lauragais*, n°14, juillet-août 1999.
- « Origine des noms de village : Labastide Beauvoir », *Couleur Lauragais*, n°14, juillet-août 1999.
- « Origine des noms de village : Montmaur », *Couleur Lauragais*, n°15, septembre 1999.
- « Origine des noms de village : Villefranche de Lauragais », *Couleur Lauragais*, n°16, octobre 1999.
- « L'insurrection royaliste de 1799 en Lauragais », *Couleur Lauragais* n°17, novembre 1999.
- « Le Lauragais : essai de définition », *Actes des Médiévales de Baziège*, Baziège, 1999. (Bm Tlse)

- « Le Lauragais de l'an mil », *Couleur Lauragais* n°18, décembre 1999-janvier 2000.
- « Origine des noms de village : Baziège », *Couleur Lauragais*, n°18, décembre 1999-janvier 2000.
- « Le nouveau visage du Lauragais. An 2000 », *Couleur Lauragais*, n°19, février 2000.
- « Origine des noms de village : Belpech », *Couleur Lauragais*, n°19, février 2000.
- « Origine des noms de village : Montgeard », *Couleur Lauragais*, n°20, mars 2000.
- « Origine des noms de village : Pexiora », *Couleur Lauragais*, n°21, avril 2000.
- « Lauragais, pays du blé », *Couleur Lauragais*, n°23, juin 2000.
- « Origine des noms de village : Castanet », *Couleur Lauragais*, n°23, juin 2000.
- « La route des moulins », *Couleur Lauragais*, n°24, juillet-août 2000.
- « Origine des noms de village : Cuq Toulza », *Couleur Lauragais*, n°24, juillet-août 2000.
- « Origine des noms de village : Saint-Papoul », *Couleur Lauragais*, n°25, septembre 2000.
- *Lauragais, pays des cathares et du pastel*, Toulouse, Privat, 2000. (Bm Tlse)
- « Origine des noms de village : Fanjeaux », *Couleur Lauragais*, n°27, novembre 2000.
- « Sur la piste des marchés au gras du Lauragais », *Couleur Lauragais*, n°28, décembre 2000- janvier 2001.
- « Sur la piste des marchés au gras du Lauragais », *Couleur Lauragais*, n°28, décembre 2000- janvier 2001.

- « Origine des noms de village : Aygues Vives », *Couleur Lauragais*, n°29, février 2001.
- « Origine des noms de village : Lanta », *Couleur Lauragais*, n°31, avril 2001.
- « Les châteaux du pastel », *Couleur Lauragais*, n° 34, juillet-août 2001.
- « Badera, marché des vins italiens au premier siècle avant Jésus Christ », *Actes des Médiévales de Baziège*, Baziège, 2001. (Bm Revel)
- « L'agriculture traditionnelle du Lauragais. 180-1950 », *Couleur Lauragais*, n°32, mai 2001.
- « Origine des noms de village : Castelnaudary », *Couleur Lauragais*, n°32, mai 2001.
- « Le petit train de La Piège, de Castelnaudary à Belpech. 1903-1933 », *Couleur Lauragais*, n°33, juin 2001.
- « La guerre de 14-18 et ses conséquences en Lauragais », *Couleur Lauragais* n°36, octobre 2001.
- « La prestigieuse voie romaine d'Aquitaine », *Couleur Lauragais* n°38, décembre 2001.
- « A la découverte de la gastronomie du Lauragais », *Couleur Lauragais*, n°43, juin 2002.
- « Le relief du Lauragais », *Couleur Lauragais*, n°45, septembre 2002 et 47, novembre 2002.
- « Le maïs, plante miracle en Lauragais », *Couleur Lauragais*, n°46, octobre 2002.
- « Le grand incendie du Lauragais et la chevauchée du Prince Noir », *Couleur Lauragais* n°48, décembre 2002.
- « Le moulin de Ticaille. Ecluse d'Ayguésvives », *Couleur Lauragais*, n°55, juin 2003.
- « L'abbaye de Villelongue, ordre de Cîteaux », *Couleur Lauragais* n°58, décembre 2003-janvier 2004.

- « Les ports au blé du canal Royal de Languedoc », *Couleurs Lauragais*, n°60, mars 2004.
- « Des châteaux à découvrir », *Couleur Lauragais*, n°62, mai 2004.
- « L'alimentation traditionnelle des paysans du Lauragais », *Couleur Lauragais*, n°66, octobre 2004.
- « Recherche sur la laine, l'or blanc du Lauragais », *Couleur Lauragais*, n°68, décembre 2004-janvier 2005.
- « Les paysages naturels du Lauragais », *Actes des Médiévales de Baziège*, Baziège, 2005. (Bm Tlse)
- « L'empreinte de l'homme sur le paysage du Lauragais », *Couleur Lauragais*, n°71, avril 2005.
- « Le Lauragais, terre d'accueil ou histoire de la population du Lauragais depuis la préhistoire jusqu'en 2005 », *Couleur Lauragais*, n°73, juin 2005.
- « Badera (Baziège), vieille cité gallo-romaine », *Couleur Lauragais*, n°75, septembre 2005.
- « L'agriculture du Lauragais en 2005 », *Couleur Lauragais*, n°76, octobre 2005.
- « Le Lauragais, essai de définition », *Couleur Lauragais*, n°77, novembre 2005.
- « Les paysages naturels du Lauragais », *Couleur Lauragais*, n°79, février 2006.
- « L'église de Belbéraud et les fresques du pastel de 1505 », *Couleur Lauragais* n°78, décembre 2005-janvier 2006.
- « Les stèles discoïdales du Lauragais », *Couleur Lauragais* n°81, avril 2006.
- « La langue occitane et le Lauragais », *Couleur Lauragais*, n°87, novembre 2006.

- « La formation de la population lauragaise au 19<sup>ème</sup> et 20<sup>ème</sup> siècles, 1900-1939-2007 : l'arrivée massive des Italiens », *Couleur Lauragais*, n°96, octobre 2007.

- « Le Lauragais : le vieux pays des collines », *Actes des Médiévales de Baziège*, Baziège, 2007. (Bm Tlse)

- « A la découverte des bastides lauragaises, villages neufs des 13<sup>ème</sup> et 14<sup>ème</sup> siècles », *Couleur Lauragais*, n°101, avril 2008.

- « La vie des paysans et des paysannes en Lauragais au 19<sup>ème</sup> et 20<sup>ème</sup> siècle », *Couleur Lauragais*, n°102, mai 2008.

- « Eglises et chapelles insolites en Lauragais », *Couleur Lauragais* n°108, décembre 2008-janvier 2009.

- « Saint-Michel de Lanès, les conscrits de 1870 », *Couleur Lauragais* n°109, février 2009.

- « Un village de chez nous, Ayguesvives en Lauragais », *Couleur Lauragais*, n°111, avril 2009.

- « Un Lauragais souvent méconnu », *Couleur Lauragais* n°123, juin 2010.

. **Odol, J. et Saillard, S.** « Troubadours en Lauragais », *Couleur Lauragais* n°29, février 2001.

- « Les petites filles modèles de la comtesse de Ségur et le Lauragais », *Couleur Lauragais*, n°88, décembre 2006-janvier 2007.

\*. « **Origine** de la procession solennelle du 4 mai à Castelnaudary », *L'Echo de Carcassonne*, 4 juillet 1930. (Bm Tlse)

\*. « **Origine** et évolution de l'artisanat du meuble à Revel », *Couleur Lauragais*, n°26, octobre 2000.

. **Orgeix de, L.** *Le château de Loubens*, Mémoire pour demain, 1994. (Bm Tlse)



\*. « (L') Orgue de Cintegabelle », Toulouse, *Archistra*, n°124, juin-juillet 1994. (Bm Tlse)

. **Ourliac, C.** *Pots et inscriptions : apothicairerie de l'Hôpital de Castelnaudary*, Castelnaudary, Les Amis de Castelnaudary et du Lauragais, 1996. (Bm Tlse ; ADA)

. **Pagès, A.** *Jean-Paul Coffinières(1750-1839)*, Toulouse, Université de Toulouse 3, thèse de médecine, 1999. (Bu Tlse)

. **Paleville de, A.** *Souvenirs de Sorèze*, Toulouse, P. Rivière, s.d. (Bm Tlse)

. **Pariset, F.** *Mœurs et usages du Lauragais*, Paris, Bouchard-Huzard, 1867. (Bm Tlse ; Bm C ; ADA)

. **Partak, J.** *La seigneurie hospitalière de Caignac, 1250-1300*, Toulouse, Université de Toulouse Le Mirail, mémoire de maîtrise, 1984. (Bu Tlse)

. **Passelac, M(arion).** *L'intercommunalité du projet. Le cas de la communauté de communes de Castelnaudary et du Bassin Lauragais*, Toulouse, Université de Toulouse Le Mirail, mémoire de maîtrise, 2002. (Bu Tlse)

. **Passelac, M(ichel).** « Le site archéologique de Lestrade à Mireval Lauragais », *Bulletin de la Société d'Etudes Scientifiques de l'Aude*, tome LXVI, 1966, tome LXVII, 1967, tome, LXVIII, 1968. (Bm C ; ADA)

- « Notes préliminaires sur l'oppidum des Canonges (Villasavary), *Bulletin de la Société d'Etudes Scientifiques de l'Aude*, tome LXXI, 1971. (Bm C ; ADA)

- *Le vicus Eburomagus*, Mémoire de maîtrise, 1972.
- « Dernières nouvelles sur les origines de Castelnaudary », *Bulletin de la Société d'Etudes Scientifiques de l'Aude*, tome LXXIV, 1974. (Bm C ; ADA)
- « La villa gallo-romaine d'En-Cès (Mireval Lauragais) », *Bulletin de la Société d'Etudes Scientifiques de l'Aude*, tome LXXV, 1975. (Bm C ; ADA)
- « L'occupation des sols en Lauragais à l'âge du fer et pendant la période gallo-romaine : acquis, problématique et méthodologie », *Actes du Congrès de la Fédération Historique du Languedoc Méditerranéen et du Roussillon*, Castelnaudary, 1981. (Bm Tlse ; Bm C ; ADA)
- « D'Eburomagus à Badera. Recherches sur les agglomérations de la voie d'Aquitaine », *Actes des Médiévales de Baziège*, Baziège, 2001. (Bm Revel)
- « Les activités artisanales dans les agglomérations gallo-romaines de la voie d'Aquitaine », *Couleur Lauragais* n°51, avril 2003.
- « D'Elesiodunum à Elesio, nouveaux documents sur l'occupation pré-romaine de Montferrand », *Bulletin de la Société d'Etudes Scientifiques de l'Aude*, tome CV, 2005. (Bm C ; ADA)
- « L'habitat rural du Lauragais, de l'époque du bronze final à la fin de la période gallo-romaine », *Actes des Médiévales de Baziège*, Baziège, 2008. (Bm Tlse)

. **Passelac, M. et Monod, A.** « Le site archéologique et la nécropole de l'Estrade à Mireval », *Bulletin de la Société d'Etudes Scientifiques de l'Aude*, tome LXV, 1965. (Bm C ; ADA)

. **Passelac, M. et Rancoule, G.** « Les fosses à amphores du Pech de Saint-Jacques à Castelnaudary », *Bulletin de la Société d'Etudes Scientifiques de l'Aude*, tome LVIII, 1968. (Bm C ; ADA)

- « Note préliminaire sur l'oppidum des Canonges à Villasavary », *Bulletin de la Société d'Etudes Scientifiques de l'Aude*, Carcassonne, 1971. (Bm C ; ADA)

. **Passerat, G.** « Les Juifs en Lauragais », *Actes des Médiévales de Baziège*, Baziège, 1995. (Bm Tlse)

- « Trobadors de pertot », *Actes des Médiévales de Baziège*, Baziège, 1996. (Bm Tlse) - « Sur la route : le pèlerin le marchand, le troubadour », *Actes des Médiévales de Baziège*, Baziège, 2002. (Bm Tlse)

. **Pattou, A.** *Le Pays de Cocagne entre développement local et démocratie participative*, Toulouse, Université de Toulouse Le Mirail, mémoire de maîtrise, 2005. (Bu Tlse)

. **Paytavi, A.** *Jean Mistler et Castelnaudary*, Toulouse, Université de Toulouse Le Mirail, mémoire de maîtrise, 2002. (Bu Tlse)

. **Pech, J.** « Architecture civile méridionale : un exemple à Saint-Michel de Lanès (Aude) », *Actes des Médiévales de Baziège*, Baziège, 2004. (Bm Tlse)

- « Saint-Félix Lauragais (Haute Garonne). Le logis collégial », *Archéologie du Midi médiéval*, tome 27, 2009. (ADA)

. **Pech, R.** « L'introduction du maïs dans le Midi de la France », *Actes des Médiévales de Baziège*, Baziège, 1995. (Bm Tlse)

- « Evolution récente de l'agriculture en Lauragais », *Actes des Médiévales de Baziège*, Baziège, 1996. (Bm Tlse)

- . **Péronnet, M.** « L'évêché de Saint-Papoul sous l'Ancien Régime », *Actes du Congrès de la Fédération Historique du Languedoc Méditerranéen et du Roussillon*, Castelnaudary, 1981. (Bm Tlse ; Bm C ; ADA)
- . **Perroud, Cl.** *L'école de Sorèze pendant la Révolution*, Toulouse, Privat, 1911. (Bu Tlse)
- . **Petit, D.** *Le pastel, une plante oubliée*, Toulouse, Université Toulouse 3, thèse de pharmacie, 1995. (Bu Tlse)
- . **Pevel, A.** *A la découverte de la Montagne Noire*, Toulouse, Privat, 1980.
- . **Piat, J.** *La terre, le vent, les hommes. Cent ans d'agriculture en Lauragais*, Castelnaudary, Coopérative Agricole du Lauragais, 1985. (ADA)
- . **Pinel, D.** *Revel, Saint-Ferréol : randonnée architecturale*, Portet-sur-Garonne, Loubatières, 1989. (Bm Tlse)
- . **Poitevin de, M.** « Les Cent Jours vécus à Revel », *Cahiers de la Société d'Histoire Revel-Saint-Ferréol*, n°2, 1995. (Bm Revel)
- « Les pertes militaires sous le Consulat et l'Empire », *Cahiers de la Société d'Histoire Revel-Saint-Ferréol*, n°2, 1995. (Bm Revel)
- *Un Revelois dans la Grande Armée (1804-1815)*, Revel, *Cahiers de la Société d'Histoire Revel-Saint-Ferréol*, n° spécial, 2003. (Bm Revel)
- « La charte de Paleville », *Cahiers de la Société d'Histoire Revel-Saint-Ferréol*, n°12, 2006. (Bm Revel)
- « Les assemblées du désert en Revelois », *Cahiers de la Société d'Histoire Revel-Saint-Ferréol*, n°13, 2008. (Bm Tlse)

- « La bataille de Revel », *Cahiers de la Société d'Histoire Revel-Saint-Ferréol*, n°13, 2008. (Bm Revel)
- « Le Révélois André Salvaing dit « Wagram », *Cahiers de la Société d'Histoire Revel-Saint-Ferréol*, n°13, 2008. (Bm Revel)
- « Brigands et brigandages », *Cahiers de la Société d'Histoire Revel-Saint-Ferréol*, n°14, 2009. (Bm Revel)
- *Paleville, de la préhistoire à l'aube du 20<sup>ème</sup> siècle*, Revel, Société d'Histoire de Revel-Saint-Ferréol, 2009. (Bm revel)
- « Les affaires militaires de la commune de Paleville », *Cahiers de la Société d'Histoire Revel-Saint-Ferréol*, n°15, 2010. (Bm Revel)

. **Portelli, E.** *Démographie et société d'une commune de la Haute-Garonne : Auterive*, Toulouse, Université de Toulouse Le Mirail, mémoire de maîtrise, 1973. (Bu Tlse)

. **Portet, P.** « Permanences et mutations dans un terroir du Lauragais de l'après-croisade : Fanjeaux vers 1250, vers 1340 », *Annales du Midi*, 12987. (Bm C ; ADA)

. **Poudou, F.** *Canton de Salles-sur-l'Hers*, Narbonne, Fédération Audoise Léo Lagrange, 2001. (ADA)

. **Poujade, P.** *Répertoire toponymique des communes de Midi-Pyrénées*, Portet-sur-Garonne, Nouvelles Editions Loubatières, 2009.

. **Pousthomis-Dalle, N.** *L'abbaye et le collège de Sorèze au 17<sup>ème</sup> et 18<sup>ème</sup> siècle*, Paris, Société Française d'Archéologie, 1985. (Bu Tlse)

. **Pouzol, C.** *Le comte de Montgaillard, agent secret*, Sorèze, Editions Iles, 1999.

- « La panthère de Revel », *Cahiers de la Société d'Histoire Revel-Saint-Ferréol*, n°8, 2002. (Bm Revel)

- « Des promeneurs au bassin de Saint-Ferréol », *Cahiers de la Société d'Histoire Revel-Saint-Ferréol*, n°10, 2004. (Bm Revel)

- « Isidore de Beauregard », *Cahiers de la Société d'Histoire Revel-Saint-Ferréol*, n°11, 2005. (Bm Revel)

- « Un Revélois, Jean Gabolde, devient héros national », *Cahiers de la Société d'Histoire Revel-Saint-Ferréol*, n°14, 2009. (Bm Revel)

- « Guillaume Flote », *Cahiers de la Société d'Histoire Revel-Saint-Ferréol*, n°15, 2010. (Bm Revel)

. **Pouzol C. et Rey, J.** « Hans Bellmer à Revel », *Cahiers de la Société d'Histoire Revel-Saint-Ferréol*, n°13, 2008. (Bm Revel)

. **Pradalier-Schlumberger, M. Et Lignon, B.** « L'abbaye cistercienne de Villelongue », *Congrès Archéologique de France, « Pays d'Aude »*, 1973. (Bm Tlse ; ADA)

. **Prat, A.** *Chronique au fil de l'eau*, Cintegabelle, Foyer Rural, 2003. (Bm Tlse)

- *Fin des bœufs de labour*, Auterive, J. L. C. Communication, 2005. (Bm Tlse)

. **Puibusque, C.** « La vie à la campagne », *Couleur Lauragais*, n°120, mars 2010.

- « Le battage à l'ancienne », *Couleur Lauragais*, n° 24, juillet-août 2000.

- . **Pujol, F.** « Le conseil municipal de Revel sous le Consulat et l'Empire », *Cahiers de la Société d'Histoire Revel-Saint-Ferréol*, n°2, 1995. (Bm Revel)
  
- . **Pujol, F et Soletchnick, F.** *Revel des années noires*, Sorèze, A. M. Denis, 2005.
  
- . **Puybusque de, G.A.** *Le Père Lacordaire à Sorèze*, Toulouse, Privat, 1925. (Bm Tlse)
  
- . **Rabaud, C.** *Histoire du protestantisme dans l'Albigeois et le Lauragais depuis son origine jusqu'à la révocation de l'édit de Nantes*, Paris, Sandoz et Fischbacher, 1873. (Bu Tlse)
  
- . **Ramière de Fortanier, A.** *Documents linguistiques du Lauragais*, Paris, thèse de l'Ecole des Chartes, 1964, tapuscrit, 2 volumes.
  - *Enquête sur les péages du Lauragais jusqu'à la première moitié du 14<sup>ème</sup> siècle*, Carcassonne, Gabelle, 1970.
  - « Dialectologie du Lauragais et introduction du français (12-16<sup>èmes</sup> siècles), Toulouse, *Actes du Congrès National des Sociétés savantes*, 1971.
  - « La confrérie Notre-dame de Fanjeaux et son développement au Moyen Age », *Cahiers de Fanjeaux*, n°11, 1975. (Bm Tlse)
  - « Culte des saints et confréries dans la région de Fanjeaux jusqu'au 16<sup>ème</sup> siècle », *Annales du Midi*, tome 88, 1976. (Bm Tlse)
  - « Hospitalité et charité à Fanjeaux et dans sa région », *Cahiers de Fanjeaux*, n°13, 1977. (Bm Tlse)
  - « Un ermite limousin en Lauragais, permanence d'un culte populaire : Notre-Dame de Bagnères », *Bulletin Philologique et historique du CTHS*, Paris, 1979. (Bm Tlse)

- « Pèlerins et pèlerinages dans l'Aude », *Cahiers de Fanjeaux*, n°15, 1980. (Bm Tlse)

- « Le Prouille de Bernard Gui », *Cahiers de Fanjeaux*, n°16, 1981. (Bm Tlse)

- « Des confréries médiévales aux compagnies de Pénitents : continuité ou rupture ? Dans le Lauragais », *Actes LIV<sup>ème</sup> Congrès de la Fédération Historique du Languedoc Méditerranéen et du Roussillon*, Montpellier, 1983. (Bm Tlse ; Bm C)

- « Le Planh de Villefranche de Lauragais », *la piété populaire au Moyen Age*, Actes 99<sup>ème</sup> Congrès des Sociétés savantes, Besançon, 1994. (Bm Tlse)

. **Ramière de Fortanier, E.** « Un voleur changé en bourreau (Castelnaudary 16<sup>ème</sup> siècle) », *Bulletin de la Société d'Etudes Scientifiques de l'Aude*, tome XLVI, 1943. (Bm C)

- « Emile Combes de Castelnaudary », *Bulletin de la Société d'Etudes Scientifiques de l'Aude*, tome XLVI, 1943. (Bm C)

- « Briques à rebord à Castelnaudary », *Bulletin de la Société d'Etudes Scientifiques de l'Aude*, tome XLVIII, 1947. (Bm C)

- « Noms populaires d'animaux domestiques en Lauragais », *Bulletin de la Société d'Etudes Scientifiques de l'Aude*, tome XLIX, 1948. (Bm C)

- « L'hiver 1946-1947 et la végétation en Lauragais », *Bulletin de la Société d'Etudes Scientifiques de l'Aude*, tome XLIX, 1948. (Bm C)

- « La Révolution de 1848 à Castelnaudary », *Bulletin de la Société d'Etudes Scientifiques de l'Aude*, tome L, 1949. (Bm C)

- « Quelques métiers disparus en Lauragais », Carcassonne, *Folklore*, n°54, 1949. (Bm C ; Garae)

- « Médecins, chirurgiens, sage-femmes en Lauragais au début du 19<sup>ème</sup> siècle », *Bulletin de la Société d'Etudes Scientifiques de l'Aude*, tome LI, 1950. (Bm C)



. **Ramière de Fortanier, J.** *Les droits seigneuriaux de la sénéchaussée et comté de Lauragais*, Toulouse, Marqueste, 1932. (Bu Tlse ; Bm Tlse ; ADA)

- *Chartes de franchise du Lauragais*, Paris, Sirey, 1939. (Bu Tlse ; Bm Tlse ; ADA)

. **Ramond, P.** *Les Soréziens du siècle, 1901-1991*, Sorèze, A.M. Denis, 2005. (Bm Tlse)

. **Ranquet du, H. et E.** *Montferrand. Ses vieilles pierres*, Clermont-Ferrand, de Bussac, 1930.

. **Rassat, P.** « Le dernier tuilier du Lauragais », *Couleur Lauragais* n°2, mai 1998.

- « Le minotier de Saint-Martin Lalande », *Couleur Lauragais* n°6, octobre 1998.

- « Le vannier de Baziège », *Couleur Lauragais* n°12, mai 1999.

- « Parcours initiatique de l'apiculteur », *Couleur Lauragais* n°14, juillet 1999.

- « Le tonnelier de Vendine », 15, septembre 1999.

- « Les frères Durand, laboureurs en Lauragais », *Couleur Lauragais*, n°16, octobre 1999.

- « Le millas, le pain du Lauragais », *Couleur Lauragais*, n°17, novembre 1999.

- « Bouilleur de cru », *Couleur Lauragais* n°19, février 2000.

- « La bergère de Vallesville », *Couleur Lauragais* n°22, mai 2000.

- « Un sourcier à Baziège », *Couleur Lauragais* n°26, octobre 2000.

- « Au temps du pépé Basile, la vie en Lauragais », *Couleurs Lauragais*, n°28, décembre 2000-janvier 2001.

- « Chaisier de Caraman », *Couleur Lauragais* n°27, novembre 2000.
- « Joseph Claustres, le gitebois de Baziège », *Couleur Lauragais* n°29, février 2001.
- « Eugène Boyer, docteur vétérinaire en Lauragais », *Couleur Lauragais* n°30, mars 2001.
- « Yves Borrel, facteur à Revel », *Couleur Lauragais* n°32, mai 2001.
- « Jean Rolland, chef de gare », *Couleur Lauragais* n°33, juin 2001
- « Durfort et l'industrie du cuivre », *Couleur Lauragais*, n°34, juillet-août 2001
- « La famille Bonifassy, épiciers à Baziège », *Couleur Lauragais* n°36, octobre 2001
- « Roger Petit, architecte du bois », *Couleur Lauragais* n°37, novembre 2001.
- « Christian Javersac, calligraphe », *Couleur Lauragais* n°38, décembre 2001.
- « Georges Fauré, dernier maraîcher à Revel », *Couleur Lauragais* n°40, mars 2002.
- « Roger Aimé, artiste du bâtiment à Villefranche de Lauragais », *Couleur Lauragais* n°41, avril 2002.
- « Juliette Mercadier, la marchande de bonbons », *Couleur Lauragais* n°43, juin 2002.
- « La restauration du moulin à eau de Lauzy », *Couleur Lauragais* n°46, octobre 2002.
- « Julien Pélissier, tresseur de pailles », *Couleur Lauragais* n°53, juin 2003.
- « Robert Linarès, artiste forgeron », *Couleur Lauragais* n°57, novembre 2003.
- « Loulou Castelles, plombier-zingueur-ferblantier à Villefranche de Lauragais », *Couleur Lauragais* n°59, février 2004.

- « Joseph Brualla, quarante ans de pâtisserie sur Castelnaudary », *Couleur Lauragais* n°68, décembre 2004.

. **Rassat, P. et Faget, J.M.** « La tradition du pèle-porc en Lauragais », *Couleur Lauragais*, n°10, mars 1999.

. **Redon, G.** *Saint Papoul, évêque et martyr*, Castelnaudary, L. Labadie, 1874.  
(Bm Tlse ; ADA)

. **Redon, P.** « Noms de lieux et de familles dans la région de Revel », *Cahiers de la Société d'Histoire Revel-Saint-Ferréol*, n°1, 1994. (Bm Revel)

- « Emmanuel de las Cases », *Cahiers de la Société d'Histoire Revel-Saint-Ferréol*, n°2, 1995. (Bm Revel)

- « La famille de Rigaud de Vaudreuille », *Cahiers de la Société d'Histoire Revel-Saint-Ferréol*, n°4, 1998. (Bm Revel)

. **Reichard, M.** « Le commerce du pastel et de l'épicerie d'environ 1450 à 1561 », *Couleur Lauragais*, n°60, mars 2004.

- « Les maîtres maçons de Montgeard », *Couleur Lauragais*, n°112, mai 2009.

. **Reichard, R. M. et Rivals, Cl.** *Montgeard en Lauragais, chroniques de l'époque révolutionnaire*, 1989.

. **Remplon, L.** *Le petit train de Revel*, Toulouse, Les Toulousains de Toulouse, 2007. (Bm Tlse)

. **Renaux, C.** « Quatre cahiers de doléances, plaintes et remontrances des communes de la sénéchaussée de Castelnaudary », *Mémoires de la Société des Arts et Sciences de Carcassonne*, tome 4, série 2, 1908. (Bm C ; ADA)

. **Rey, E.** *Etude démographique de deux villages du Terrefort toulousain et du Lauragais*, Toulouse, Université de Toulouse Le Mirail, mémoire de maîtrise, 1976. (Bu Tlse)

. **Ricalens, H.** *Prévention et traitement de la peste à Castelnaudary du début du règne de François I<sup>er</sup> à la Régence*, Montastruc la Conseillère, Centre d'Etudes d'Histoire de la Médecine, 1998. (BU Montp.)

- « Castelnaudary sous le règne de Charles X », *Bulletin de la Société d'Etudes Scientifiques de l'Aude*, tome XCVIII, 1998. (Bm C ; ADA)

- *Castelnaudary au temps de Catherine de Médicis, comtesse du Lauragais*, Toulouse, Presses de l'Institut d'Etudes Politiques, 1999. (Bm Tlse ; ADA)

- « Les pactes de mariage à Castelnaudary de 1560 à 1610 », *Bulletin de la Société d'Etudes Scientifiques de l'Aude*, tome XCIX, 1999. (Bm C ; ADA)

- « Castelnaudary au 16<sup>ème</sup> siècle », *Couleur Lauragais*, n°27, novembre 2000

- « Les patrimoines mobiliers du Lauragais au 17<sup>ème</sup> siècle », *Bulletin de la Société d'Etudes Scientifiques de l'Aude*, tome CI, 2001. (Bm C ; ADA)

- « Pierre-Jean Fabre, médecin et alchimiste de Castelnaudary (1588-1658) et son traité de la peste selon la méthode des médecins spagyristes », *Bulletin de la Société d'Etudes Scientifiques de l'Aude*, tome CIII, 2003. (Bm C ; ADA)

- « Les meuniers et les boulangers du Lauragais sous l'Ancien Régime », *Bulletin de la Société d'Etudes Scientifiques de l'Aude*, tome CIV, 2004. (Bm C ; ADA)

« Les meuniers du Lauragais sous l'Ancien Régime », *Actes des Médiévales de Baziège*, Baziège, 2005. (Bm Tlse)

- « La maison et ses artisans en Lauragais sous l'Ancien Régime », *Bulletin de la Société d'Etudes Scientifiques de l'Aude*, tome CVI, 2006. (Bm C ; ADA)

- *Les gens de métier dans la vie quotidienne du Lauragais sous l'Ancien Régime*, Toulouse, Publications de L'Institut d'Etudes Politiques, 2007. (Bm Tlse ; Bu Tlse)

- « Un épisode « proto-industriel » en Lauragais : les fabriques de bas de laine à Revel au 18<sup>ème</sup> siècle », *L'industrie en Midi-Pyrénées de la préhistoire à nos jours*, Toulouse, fédération Historique de Midi-Pyrénées, 2007. (Bm Tlse ; Bu Tlse)

- « Les boulangers du Lauragais sous l'Ancien Régime », *Couleur Lauragais*, n°96, octobre 2007.

- « Les charpentiers et les maçons du Lauragais autrefois », *Couleur Lauragais*, n°103, juin 2008.

- *La peste en Lauragais*, Toulouse, Presses de l'Institut d'Etudes Politiques de Toulouse, 2009. (ADA)

- « La peste en Lauragais aux 16<sup>ème</sup> et 17<sup>ème</sup> siècles », *Couleur Lauragais* n°119, février 2010.

. **Ricard de, L.X.** *Un poète national : Auguste Fourès*, Paris, Savine, 1888.

. **Rieunier, A.** *Arrestation du lieutenant de mairie à Castelnaudary en 1741*, Paris, Picard, 1888. (Bm Tlse)

. **Rivals, Cl.** « La vie de château ». Proximité et distance sociales : familles bourgeoises et familles populaires en pays toulousain au début du 20<sup>ème</sup> siècle »,

Toulouse, *Annales de l'Université de Toulouse Le Mirail*, 1978. (Bm Tlse ; Bu Tlse)

- *L'architecture rurale française. Midi toulousain et Pyrénées*, Paris, Berger-Levrault, 1979.

- *Le moulin à vent et le meunier dans la société française traditionnelle*, Paris, Serg, 1976 puis Berger-Levrault, 1987.

- *Les premiers temps d'une bastide royale, Montgeard et Nailloux*, Toulouse, Association des Amis des Archives de la Haute-Garonne, 1988. (Bm Tlse)

- *Aime Ramond : Montgeard et la Résistance*, Montgeard, mairie, 1992. (Bm Tlse)

- *Moulins à vent et meuniers du Pays d'Oc*, Portet-sur-garonne, Editions Loubatières, 1992.

- « Au temps des moulins à vent en Lauragais », *Actes des Médiévales de Baziège*, Baziège, 1999. (Bm tlse)

. **Rivals, Cl. et Soutou, A.** *Montgeard en Lauragais*, chez les auteurs, 1974. (Bu Tlse ; Bm Tlse)

. **Rivière, J.** *Molleville en Lauragais*, Carcassonne, Bonnafous, 1951. (ADA)

. **Rivière-Cros, X.** *Campanejadas Lauraguezes (poèmes)*, Toulouse, Marqueste, 1912. (ADA)

. **Robart, M.** « Les restaurations de l'église de Saint-Papoul », *Couleur Lauragais*, n°63, juin 2004.

- « Les sculptures du maître de Cabestany à Saint-Papoul », *Couleur Lauragais*, n°73, juin 2005.

. **Rocacher, J.** *L'église de Villefranche de Lauragais*, Paris, Comité national d'Art Sacré, 1993. (Bm Tlse)

. **Roques, H.** « La Cocagne : une histoire dans l'histoire », *Couleur Lauragais*, n°61, avril 2004.

- « Le marché des potiers à Saint-Félix Lauragais », *Couleur Lauragais*, n°75, septembre 2005.

- « La saga des Bourrounet, quatre générations de boulangers en Lauragais », *Couleur Lauragais* n°86, octobre 2006

- « Les facteurs d'autrefois en Lauragais », *Couleur Lauragais* n°98, décembre 2007-janvier 2008.

- « Musique, fêtes et danses d'autrefois », *Couleur Lauragais*, n°126, octobre 2010.

. **Roquette-Buisson de, L. C.** « Histoire et vie quotidienne des pigeonniers », *Couleur Lauragais*, n°12, mai 1999.

. **Rosseto, J.** *La vie rurale à Avignonet*, Toulouse, Université de Toulouse Le Mirail, mémoire de maîtrise, 1974. (Bu Tlse)

. **Rouquette, abbé.** *Allons à Prouille*, Carcassonne, Gabelle, 1890.

. **Roux, L.** *Les saint-simoniens de Sorèze*, Toulouse, Université de Toulouse Le Mirail, mémoire de maîtrise, 2002. (Bu Tlse)

. **Rouzeau, J.** « Les moulins du Lauragais », *Actes des Médiévales de Baziège*, Baziège, 2005. (Bm Tlse)

. **Rozès de Brousse, J.** « Paul Sibra, le peintre-félibre du Lauragais », *Lo Gai Saber*, n°141, juillet 1936. (Garae)

. **Ruas, M.P.** *Un grenier incendié au 14<sup>ème</sup> siècle dans le village perché « Le Castlar » à Durfort*, Diplôme de l'EHESS, 1989. (Bu Tlse)

- *Productions agricoles, stockage et finage en Montagne Noire méridionale : le grenier castral de Durfort*, Paris, Maison des Sciences de l'Homme, 2002. (Bu Tlse)

. **Ruffat, F.** *Les crises de subsistance à Gardouch aux 17<sup>ème</sup> et 18<sup>ème</sup> siècles*, Toulouse, Université de Toulouse Le Mirail, mémoire de maîtrise, 1971. (Bu Tlse)

. **Rufino, P.** *Le pastel, or bleu du pays de Cocagne*, Toulouse, Editions Daniel Briand, 1991. (Bm Tlse ; ADA)

. **Sabarthès, abbé.** *Inventaire des droits et revenus de l'évêché de Saint-Papoul (salaires ouvriers à la fin du 15<sup>ème</sup> siècle*, Paris, Picard, 1902. (Bu Toulouse ; ADA)

- *Les libertés et coutumes de Pexiora 1194*, Paris, Imprimerie Nationale, 1904. (Bm C ADA)

. **Saffon, S.** *Vie municipale à Villefranche de Lauragais au cours du 18<sup>ème</sup> siècle*, Toulouse, Université de Toulouse Le Mirail, mémoire de maîtrise, 1997. (Bu Tlse)

. **Saiah, K.** *Joseph Marin-Dauch, (Castelnaudary 1741-1801). L'opposant au serment du Jeu de Paume*, s.l, chez l'auteur, 2006. (Bm Tlse)



\*. **Saint-Félix de Lauragais, patrimoine en devenir**, Saint-Félix de Lauragais, 2002. (Bm Tlse)

. **Salles, G.** *Le canton de Caraman et le Lauragais sous la Révolution*, Caraman, Les Gardiens des Racines.

- « Caraman, la Caramanie et la Montagne Noire », *Couleur Lauragais*, n°89, février 2007.

- « Les hommes du comté de Caraman », *Couleur Lauragais*, n°118, décembre 2009-janvier 2010.

. **Salvat, J.** « Festo felibrenco en l'ounou d'Arnaut Vidal à Castelnaudary, 24 de mai 1925, prechadisso de M. l'abat Salvat dins la catedrala de Sant-Miquel », *La Cigala Narbounesa*, novembre 1925. (Cirdoc Béziers)

- *Auguste Fourès. Sa vie, son œuvre*, Castelnaudary, 1927. (ADA)

- *Castelnaudary pendant la guerre des Albigeois*, Carcassonne, Gabelle, 1930 (Bm Tlse ; ADA)

- « Chute des feuilles en Lauragais », *Lo Gai Saber*, n°305, novembre-décembre 1962. (Garae)

. **Salvat, J.P.** « Quelques cloches de la commune de Revel », *Cahiers de la Société d'Histoire Revel-Saint-Ferréol*, n°11, 2005. (Bm Revel)

. **Salvat, J.P. et Toupin, R.** « Les orgues de Revel », *Cahiers de la Société d'Histoire Revel-Saint-Ferréol*, n°7, 2001. (Bm Revel)

. **Samson, L.** *Université et société : histoire sociale des étudiants du diocèse de Saint-Papoul (1679-1789)*, Toulouse, Université de Toulouse Le Mirail, mémoire de maîtrise, 2002. (Bu Tlse)

- . **Sangoï, J. C.** *Les mariages à Villefranche de Lauragais de 1815 à 1895*, Toulouse, Université de Toulouse Le Mirail, mémoire de maîtrise, 1997. (Bu Tlse)
  
- . **Santi, L. de.** *Le combat de Souilhe*, Toulouse, Douladoure, 1902.
  - *La baronnie de Montmaur*, Toulouse, Balaran, 1936. (ADA)
  - *Le château de Montmaur*, Toulouse, Douladoure-Privat, s.d. (Bu Tlse ; Bm Tlse)
  
- . **Sarrail, J.** *Avec nos paysans*, Toulouse, Apta-France, 1938. (Bm Tlse ; ADA)
  
- . **Sarraute, G.** *Eloge de Castelnaudary*, Castelnaudary, Le Gay Saber.
  - « Paul Sibra, peintre occitan », *Lo Gai Saber*, n°99, janvier 1933 et n°100, février 1933. (Garae)
  - « Paul Sibra », *Lo Gai Saber*, n°250, mars-avril 1953. (Garae)
  
- . **Secondy, L.** « Les petites villes de l'académie de Montpellier au 19<sup>ème</sup> siècle et leurs collèges communaux : l'exemple de Castelnaudary », *Actes du Congrès de la Fédération Historique du Languedoc Méditerranéen et du Roussillon*, Castelnaudary, 1981. (Bm Tlse ; Bm C ; ADA)
  
- . **Séguier, Th.** « Al cassoulet de Castelnau », *Revue de l'Aude*, Carcassonne, 1886. (Bm C, ADA).
  
- . **Sémenou, L.** *Garrevaques et Gandels en pays Lauragais*, Sorèze, Editions Anne-Marie, 2007.
  
- . **Sherwood.** « Un registre de la cour criminelle de Mireval Lauragais au 14ème siècle », *Annales du Midi*, 1941. (Bm C ; ADA)

. **Sicre, Cl.** *Les danses populaires dans les traditions populaires du Lauragais*, Toulouse, (ADA)

\*. **Sorèze en images**, Sorèze, A.M. Denis, 2006. (Bm Tlse)

. **Soula, R.** *Novelas de la pansiroja. Les dits du rouge-gorge : récits de Volvestre, du Terrefort lauragais et toulousain*, Canens, chez l'auteur, 2002.

. **Soulé, P.** *Regards sur Vieilleville en Lauragais*, s.l, s.e, 1984. (Bm Tlse)

. **Soulié-Daunic, J.** « Renneville, hier et aujourd'hui », *Couleur Lauragais*, n°85, septembre 2006.

- « Saint-Sernin de Renneville : une église disparue », *Couleur Lauragais* n°106, octobre 2008.

- « Les habitants de Tabernolles étaient-ils des fraudeurs ? », *Couleur Lauragais*, n° 109, février 2009.

. **Spebrouck, M.** *Une collégiale dans le Lauragais*, Toulouse, Université de Toulouse Le Mirail, mémoire de maîtrise, 1999. (Bu Tlse)

. **Stephant, P.** *Castrum de Roquefort. Commune de Sorèze*, Labège, Hadès, 2005.

. **Surgé, H.** *Le carillonneur du Lauragais*, Bordeaux, Editions Sud-Ouest, 2008.

. **Suzzoni, J.P.** « Potiers d'antan en Lauragais », Toulouse, *L'Auta*, juin 1996. (Bm Tlse)

- « Les poteries artistiques du Mas Saintes Puelles 1904-1914) », *Bulletin de la Société d'Etudes Scientifiques de l'Aude*, tome XCVI, 1996. (Bm C ; ADA)

- « Les poteries traditionnelles du Mas Saintes Puelles au début du 20<sup>ème</sup> siècle », *Bulletin de la Société d'Etudes Scientifiques de l'Aude*, tome CI, 2001. (Bm C ; ADA)

. **Taillefer, M.** « Les premières loges maçonniques de Castelnaudary (1777-1790) », *Actes du Congrès de la Fédération Historique du Languedoc Méditerranéen et du Roussillon*, Castelnaudary, 1981. (Bm Tlse ; Bm C ; ADA)

. **Tarbouriech, J.** *Les villages de potiers dans le Lauragais du 15<sup>ème</sup> au 19<sup>ème</sup> siècle*, Toulouse, Université de Toulouse Le Mirail, Mémoire de maîtrise, 1999. (Bu Tlse)

. **Tchero, C.** *Quatre collèges audois au XVII<sup>ème</sup> et XVIII<sup>ème</sup> siècles. Carcassonne, Castelnaudary, Limoux et Narbonne*, Montpellier, Université Paul Valéry, mémoire de maîtrise, 1983. (BU Montp.)

. **Teil, G.** *Expansion et crise d'une société rurale, Puysubran 1200-1360*, Toulouse, Université de Toulouse Le Mirail, mémoire de maîtrise, 2001. (Bu Tlse)

. **Tena, G.** *Casernes et casernements au 18<sup>ème</sup> siècle dans le cadre des diocèses civils de Carcassonne, Castelnaudary et Limoux*, Montpellier, Université Paul Valéry, mémoire de maîtrise, 1987. (Bu Montp.)

. **Terrenq, R.** *La vie communale à Baziège au 18<sup>ème</sup> siècle*, Toulouse, Université de Toulouse Le Mirail, mémoire de maîtrise, 1970. (Bu Tlse)

- . **Tessarotto, F.** *Un paysage de la campagne du Midi toulousain au 16<sup>ème</sup> siècle d'après le compoix de Auterive de 1546*, Toulouse, Université de Toulouse Le Mirail, mémoire de maîtrise, 2005. (Bu Tlse)
  
- . **Teule de, E.** *Annales du prieuré de Notre-Dame de Prouille*, Carcassonne, Bonnafous-Thomas, 1902. (ADA)
  
- . **Thabaut, A.** *Un adolescent des années 40 : retour au village, Saint-Félix Lauragais*, Paris, L'Harmattan, 2005. (Bm Tlse)
  
- . **Thébault, V.** « Stratégies foncières dans les campagnes toulousaines au 19<sup>ème</sup> et 20<sup>ème</sup> siècles », *Annales du Midi*, 1989. (Bm C ; ADA)
  
- . **Theron de Montaugé, L.** *L'agriculture et les classes rurales dans les pays toulousains*, Toulouse, Hébrail-Durand, 1869. (Bm Tlse)
  
- . **Thomas, G.** « Les maisons du Lauragais : matériaux et styles », *Couleur Lauragais*, n°81, avril 2006.
  
- . **Thomas-Latour, A.** *Notice historique de l'école de Sorèze*, Carcassonne, Pomiès, 1852. (Bm Tlse)
  
- . **Tirand, P.** *Castelnaudary et le Lauragais audois de 1815 à 1852*, Toulouse, Eché, 1988. (Bm Tlse ; Bu Tlse ; ADA)
  - *Castelnaudary, d'Auguste Fourès à Jean Mistler, 1870-1945*, Rouffiac, Librairie Atelier Empreinte, 1991. (Bm Tlse ; ADA)
  - « Un troubadour moderne, Auguste Fourès », *Actes des Médiévales de Baziège*, Baziège, 1996. (Bm Tlse ; ADA)

- . **Tonon, S.** « La glacière de Castelnaudary et petite histoire de l'usage de la glace », *Couleur Lauragais*, n°91, avril 2007.
  
- . **Tonon, S. et Falcou, F.** « Un joyau de l'art baroque : la chapelle Notre-Dame de Pitié à Castelnaudary », *Couleurs Lauragais*, n°88, décembre 2006-janvier 2007.
  
- . **Tresserre, F.** *Hommage à Auguste Fourès prononcé à Castelnaudary le 18 mai 1926*, Castelnaudary, Société d'Édition Occitane, 1926. (Bm Tlse)
  
- . **Trutat, E.** *Excursion à Issel*, manuscrit, 1859. (Bm Tlse)
  
- . **Tuffery, J.** *Le télégraphe Chappe à Castelnaudary*, Castelnaudary, Les Amis de Castelnaudary et du Lauragais, 1978. (Bm Tlse)
  - *Documents sur Vénerque, de la préhistoire au crépuscule du 20<sup>ème</sup> siècle*, 1989.
  
- . **Vaïsse, V.** *L'artisanat du textile et du cuir en Midi-Pyrénées du 11<sup>ème</sup> au 15<sup>ème</sup> siècles*, Toulouse, Université de Toulouse Le Mirail, mémoire de maîtrise, 2001. (Bu Tlse)
  
- . **Vaquer, J.** « Les premières communautés paysannes du Lauragais », *Actes du Congrès de la Fédération Historique du Languedoc Méditerranéen et du Roussillon*, Castelnaudary, 1981. (Bm Tlse ; Bm C ; ADA)
  
- . **Velay, B.** « Blason de la région de Sorèze », *Cahiers de la Société d'Histoire Revel-Saint-Ferréol*, n°13, 2008. (Bm Revel)

. **Velay, O.** « Les armoiries des familles du Révélois », *Cahiers de la Société d'Histoire Revel-Saint-Ferréol*, n°6, 2000. (Bm Revel)

- « Iconographie de Catherine de Médicis », *Cahiers de la Société d'Histoire Revel-Saint-Ferréol*, n°13, 2008. (Bm Revel)

- « Un évêque révélois méconnu : Elie Antoine Durand », *Cahiers de la Société d'Histoire Revel-Saint-Ferréol*, n°14, 2009. (Bm Revel)

. **Veyries, G.** *De Montégut à l'Isle en Albigeois au 13<sup>ème</sup> siècle*, L'Isle-sur-Tarn, Mairie, 1998. (Bu Tlse)

. **Vergues, J.** « Chroniques agricoles », *Bulletin de l'Union départementale des Syndicats agricoles de l'Aude*, Narbonne, Malet, 1939. (ADA)

. **Viala, R.** *Atlas du Lauragais*, Castelnaudary, Lycée Jean Durand.

- « Les vents en Lauragais », *Bulletin de la Société d'Etudes Scientifiques de l'Aude*, tome CXXXVII, 1987. (ADA)

- « Les cartes anciennes et les territoires du diocèse de Saint-Papoul », *Bulletin de la Société d'Etudes Scientifiques de l'Aude*, tome CV, 2005.

- « Vents et moulins du Lauragais », *Cahiers de la Société d'Histoire Revel-Saint-Ferréol*, n°15, 2010. (Bm Revel)

**Viala, M.R.** « La société populaire de Castelnaudary », *Bulletin de la Société d'Etudes Scientifiques de l'Aude*, tome XCVII, 1977. (Bm C)

- « Les petites écoles dans l'Ouest audois au 18<sup>ème</sup> siècle », *Bulletin de la Société d'Etudes Scientifiques de l'Aude*, tome CC, 2000. (Bm C)

- « Les travaux publics dans le diocèse de Saint-Papoul au 17<sup>ème</sup> siècle. Construction des routes. », *Bulletin de la Société d'Etudes Scientifiques de l'Aude*, tome CIII, 2000 ». (Bm C)

- « Les écoles de la Révolution et de l'Empire dans l'Ouest audois », *Bulletin de la Société d'Etudes Scientifiques de l'Aude*, tome CI, 2001. (Bm C)

- « Les travaux publics dans le diocèse de Saint-Papoul au 17<sup>ème</sup> siècle. Aménagement des rivières et du Canal », *Bulletin de la Société d'Etudes Scientifiques de l'Aude*, tome CIV, 2004. (Bm C)

- « Enfants et nourrices de l'hôpital de Castelnaudary au 18<sup>ème</sup> siècle », *Bulletin de la Société d'Etudes Scientifiques de l'Aude*, tome CVI, 2006. (Bm C)

- « Plaintes de grossesse devant les consuls et le Présidial de Castelnaudary de 1671 à 1789 », *Bulletin de la Société d'Etudes Scientifiques de l'Aude*, tome CVII, 2007. (Bm C)

« Les amours d'autrefois. Déclarations de grossesse à Castelnaudary de 1671 à 1789 », *Couleur Lauragais*, n°110, mars 2009.

« Les mariages autrefois au Mas Saintes Puelles », *Couleur Lauragais*, n°116, octobre 2009.

- « Nicolas Lengelée, un homme du Nord en Lauragais », *Bulletin de la Société d'Etudes Scientifiques de l'Aude*, tome CIX, 2009. (Bm C)

. **Vidaillet, F., Pousthomis-Dalle, N. et Billy, P.H.** « Archéologie et toponymie : essai sur un territoire de moyenne montagne, Durfort dans le Tarn », *Nouvelle Revue d'Onomastique*, n°207, 1996.

. **Viguié, P.** *Du colonnage partiaire dans le Lauragais*, Paris, Arthur Rousseau, 1911. (ADA)

\*. « **Villefranche** de Lauragais, bastide », Toulouse, *Archistra*, n°112 bis, 1993. (Bm Tlse)

. **Villa, P.** *En plein bois (poèmes)*, Toulouse, Raoul Lion, 1940. (Bu Tlse)



- *Etudes sur le Lauragais haut-garonnais*, réédition Nîmes, Lacour, 2004.  
(Bu Tlse)
- *Regards sur le Pays Lauragais*, réédition Nîmes, Lacour, 2006.
- *La vie des hommes et des femmes du Lauragais*, réédition Nîmes, Lacour, 2007.
  
- \*. *Visite du comte de Provence à Saint-Ferréol*, *Cahiers de la Société d'Histoire Revel-Saint-Ferréol*, n°14, 2009. (Bm Revel)
  
- . **Viviès de, B. et Poudevigne, H.** *Une ville, un regard*, Sorèze, Albi, Midi France Communication, 1987. (Bu Tlse)
  
- . **Voegtli, R.P.** *Ecole Saint François de Sales, Castelnaudary. Souvenir de la distribution des prix 1895*, Toulouse, Privat, 1895. (Bm Tlse)
  
- .\* « **(Les) Volailles** du Bout du Monde », *Terre de Vins*, n°21, décembre 2003 - janvier, février 2004.
  
- . **Waugh, A.** *Auberon Waugh part en campagne*, Paris, Editions du Rocher, 2002.
  
- . **Winter, M.A.** *Eglises et chapelles de Haute Garonne : le canton de Revel*, Toulouse, AREC 31, 1999. (Bm Tlse)
  
- . **Wolff, Ph.** « Un notaire de Villefranche féru de littérature, Louis de Fabrica, 1430-1432 », *Actes du Congrès de la Fédération Historique du Languedoc Méditerranéen et du Roussillon*, Castelnaudary, 1981. (Bm Tlse ; Bm C ; ADA)

. **Ycart, R.** *Education et enseignement d'autrefois dans un canton occitan*, Toulouse, chez l'auteur, 1988. (Bu Tlse ; Bm Tlse)

- *Canton de Cintegabelle : pages d'histoire*, Cintegabelle, 1993. (Bm Tlse)

- *Cintegabelle : un village dans l'histoire*, 1998. (Bm Tlse)

- *La vie dans le canton de Cintegabelle pendant la Révolution*, Auterive, 2000. (Bm Tlse)

- *Cintegabelle, une décennie troublée (1650-1660)*, Auterive, 2002. (Bm Tlse)

- *Cintegabelle, 16 octobre 1873 meurtre du Barn de la Tomballe*, Auterive, 2002. (Bm Tlse)

- *Cintegabelle, son histoire, grands moments du passé*, Cintegabelle, Mairie, 2009. (Bm Tlse)

. **Zanconaro, F.** « Cuisine de terroir, cuisine savante », *Actes des Médiévales de Baziège*, Baziège, 2000. (Bm Tlse)

## Index des lieux.

- Auragne**, 112, 174  
**Auterive**, 6, 7, 9, 10, 15, 16, 40, 41, 52, 112, 124, 142, 151, 152, 168, 176, 178, 199, 200, 204, 223, 224, 239, 245  
**Avignonet**, 10, 71, 112, 168, 190, 191, 234  
**Ayguesvives en Lauragais**, 113, 217  
**Baraigne**, 18, 101, 113, 161, 176  
**Baziège**, 6, 9, 12, 13, 14, 17, 19, 21, 26, 27, 28, 36, 37, 51, 61, 63, 65, 67, 70, 72, 73, 76, 77, 78, 79, 86, 94, 95, 97, 102, 103, 105, 106, 107, 109, 113, 124, 126, 129, 131, 139, 142, 144, 145, 157, 162, 167, 171, 174, 176, 178, 180, 181, 182, 183, 186, 188, 191, 195, 196, 197, 213, 214, 215, 216, 217, 219, 220, 221, 227, 228, 231, 232, 234, 239, 240, 245  
**Belpech**, 36, 37, 41, 48, 52, 53, 62, 74, 77, 110, 114, 115, 146, 158, 165, 166, 170, 171, 182, 198, 212, 214, 215  
**Berniquaut**, 16, 17, 19, 160, 163, 164, 193  
**Besplas**, 44, 77, 115, 130, 141, 142, 149, 157  
**Boulbonne**, 53, 102, 180, 213  
**Bram**, 19, 23, 31, 33, 37, 39, 41, 68, 71, 93, 110, 115, 116, 142, 143, 144, 172, 188, 191, 193, 196, 202, 206  
**Caignac**, 5, 9, 94, 116, 117, 156, 157, 174, 179, 212, 218  
**Calmont**, 94, 117, 152, 159, 191  
**Cammazes**, 127, 142  
**Caraman**, 7, 25, 27, 42, 100, 107, 117, 127, 154, 178, 180, 184, 201, 207, 228, 235  
**Castelnaudary**, 4, 5, 6, 9, 10, 11, 12, 13, 20, 21, 22, 28, 29, 33, 34, 36, 37, 41, 42, 44, 45, 46, 47, 49, 50, 51, 53, 55, 56, 57, 58, 59, 60, 61, 63, 65, 66, 69, 70, 71, 72, 73, 74, 75, 77, 79, 84, 85, 86, 87, 88, 89, 93, 94, 95, 96, 97, 99, 102, 105, 108, 109, 110, 117, 118, 119, 120, 121, 122, 123, 126, 133, 137, 139, 141, 142, 144, 145, 147, 149, 151, 152, 154, 156, 157, 158, 159, 160, 161, 165, 166, 167, 169, 170, 171, 173, 174, 175, 177, 178, 179, 180, 181, 182, 183, 184, 185, 186, 187, 188, 189, 191, 192, 193, 194, 195, 196, 198, 199, 202, 203, 204, 205, 206, 207, 208, 209, 210, 211, 212, 213, 215, 218, 219, 220, 221, 222, 226, 229, 230, 231, 232, 235, 236, 237, 239, 240, 241, 242, 243, 244, 245  
**Cintegabelle**, 23, 123, 124, 147, 152, 173, 177, 199, 213, 218, 224, 245  
**Dreuilhe**, 17, 163  
**Durfort**, 24, 25, 27, 31, 65, 111, 124, 154, 170, 172, 188, 228, 234, 243  
**Escalquens**, 124, 174  
**Fanjeaux**, 25, 48, 49, 69, 95, 96, 97, 98, 102, 110, 125, 149, 150, 162, 175, 179, 184, 191, 200, 210, 215, 223, 225, 226  
**Gandels**, 125, 237  
**Gardouch**, 125, 234  
**Garrevaques**, 125, 166, 237  
**Grépiac**, 7, 200  
**Issel**, 125, 126, 187, 241  
**Labastide d'Anjou**, 31, 126, 163, 187  
**Labécède Lauragais**, 20, 126, 207  
**Lasbordes**, 48, 62, 84, 150, 171  
**Laurabuc**, 49, 130, 142, 163  
**Laurac**, 62, 78, 126, 171, 180, 194, 208  
**Loubens**, 51, 65, 125, 127, 172, 200, 202, 210, 218  
**Mas Saintes Puelles**, 25, 31, 34, 57, 94, 126, 163, 166, 170, 171, 238, 243  
**Mireval Lauragais**, 20, 21, 23, 41, 42, 166, 219, 237  
**Montbrun Lauragais**, 77, 127, 142, 174  
**Montégut**, 18, 127, 165, 242  
**Montesquieu Lauragais**, 50, 174  
**Montferrand**, 15, 16, 17, 19, 20, 21, 128, 147, 148, 149, 162, 178, 202, 220, 227  
**Montgeard**, 28, 50, 52, 110, 128, 172, 174, 197, 198, 214, 230, 232, 233  
**Montgiscard**, 51, 129, 137, 188, 192, 194  
**Montmaur**, 61, 66, 110, 129, 152, 214, 236  
**Montolieu**, 13, 196  
**Nailloux**, 128, 129, 143, 159, 232  
**Paleville**, 17, 18, 42, 46, 86, 129, 163, 164, 178, 218, 222, 223  
**Pexiora**, 31, 42, 48, 77, 110, 115, 130, 141, 142, 186, 214, 235  
**Prouilhe**, 6, 160  
**Pugnères**, 100, 156

**Puilaurens**, 25, 184  
**Puysubran**, 5, 8, 10, 31, 94, 157, 186, 208, 239  
**Raissac sur Lampy**, 134, 175  
**Renneville**, 54, 96, 130, 179, 191, 238  
**Revel**, 4, 8, 16, 17, 18, 19, 21, 22, 25, 26, 27, 28, 29, 37, 38, 39, 42, 51, 55, 56, 64, 65, 77, 79, 84, 85, 86, 87, 88, 89, 90, 93, 97, 98, 103, 109, 110, 129, 130, 131, 132, 133, 135, 136, 139, 140, 141, 143, 149, 152, 153, 156, 158, 159, 160, 163, 164, 165, 173, 177, 178, 179, 181, 182, 183, 186, 193, 194, 195, 198, 201, 203, 204, 206, 208, 209, 210, 215, 218, 219, 222, 223, 224, 225, 228, 229, 230, 231, 236, 241, 242, 244  
**Roquefort**, 66, 238  
**Saint-Félix de Lauragais**, 63, 82, 133, 134, 159, 167, 181, 212, 235  
**Saint-Ferréol**, 16, 17, 18, 19, 22, 25, 39, 42, 51, 64, 65, 79, 84, 85, 86, 87, 88, 89, 90, 93, 97, 98, 101, 103, 109, 110, 129, 131, 132, 133, 135, 136, 139, 140, 141, 143, 153, 158, 159, 160, 161, 163, 164, 165, 177, 178, 181, 183, 186, 192, 193, 194, 195, 203, 206, 209, 222, 223, 224, 225, 229, 236, 241, 242, 244  
**Saint-Martin La Lande**, 6, 169  
**Saint-Martin Le Vieil**, 134  
**Saint-Michel de Lanès**, 65, 116, 135, 212, 217, 221  
**Saint-Orens**, 135, 168  
**Saint-Papoul**, 29, 38, 46, 49, 52, 53, 54, 85, 94, 95, 97, 101, 110, 135, 158, 160, 162, 166, 195, 197, 201, 205, 206, 214, 221, 233, 235, 236, 242, 243  
**Salles sur l'Hers**, 135  
**Sorèze**, 17, 21, 22, 44, 45, 46, 53, 66, 78, 85, 87, 88, 125, 132, 133, 135, 136, 154, 158, 159, 163, 164, 173, 174, 177, 178, 182, 183, 186, 190, 197, 198, 199, 200, 201, 210, 211, 218, 221, 223, 225, 227, 234, 237, 238, 240, 241, 244  
**Souilhe**, 121, 136, 205, 236  
**Vallesville**, 27, 228  
**Vaudreuille**, 89, 136, 153, 229  
**Vendine**, 27, 227  
**Vénéryque**, 7, 23, 48, 53, 137, 144, 152, 200, 207, 241  
**Verdun Lauragais**, 49, 150  
**Vieillevigne en Lauragais**, 137, 238  
**Villasavary**, 17, 18, 20, 21, 137, 142, 160, 171, 219, 220  
**Villautou**, 25, 184  
**Villefranche de Lauragais**, 7, 20, 28, 41, 51, 54, 56, 57, 98, 100, 105, 110, 137, 138, 150, 154, 172, 182, 190, 191, 193, 203, 214, 226, 228, 229, 233, 235, 236, 244  
**Villelongue**, 51, 52, 53, 54, 181, 201, 216, 224  
**Villeneuve-la-Comptal**, 39, 177  
**Villepinte**, 16, 48, 49, 93, 147, 148, 150  
**Villeséquelande**, 18, 176